PH
07
INDO CHINE

VUES

DE

L'INDO-CHINE

PH 7

CENTRE DE DOCUMENTATION ET DE
RECHERCHES SUR L'ASIE DU SUD-EST
ET LE MONDE INDONESIEN
BIBLIOTHEQUE

EXPOSITION PERMANENTE

ph. 1

Entrée de l'hôpital de Quang Yen.

1 421

ph.
2

Casernes de Hanoï.

CENTRE DE DOCUMENTATION ET DE RECHERCHES SUR L'ASIE DU SUD-EST ET LE MONDE INDONESIEN
BIBLIOTHEQUE

2

ph 3

CENTRE DE DOCUMENTATION ET DE
RECHERCHES SUR L'ASIE DU SUD-EST
ET LE MONDE INDONESIEN
BIBLIOTHEQUE

Ville de Manoï.

3

CENTRE DE DOCUMENTATION ET DE
RECHERCHES SUR L'ASIE DU SUD-EST
ET LE MONDE INDONESIEN
BIBLIOTHEQUE

ph.
1

Hanoï. Pagode de Quan Dao.

4

MINISTERE
DES COLONIES
BIBLIOTHEQUE
OFFICE

ph.
5

MINISTERE DES COLONIES
BIBLIOTHEQUE
COLONIAL

CENTRE DE DOCUMENTATION ET DE
RECHERCHES SUR L'ASIE DU SUD-EST
ET LE MONDE INDONÉSIEN
BIBLIOTHÈQUE

Hanoï. Camp des lettrés (Exposition de 1887).

5

ph.
6

CENTRE DE DOCUMENTATION ET DE
RECHERCHES SUR L'ASIE DU SUD-EST
ET LE MONDE INDONESIEN
BIBLIOTHÈQUE

MINIST

Manoï. Pagode de Schoja Don (Petit Lac).

6

ph.
7

MINISTERE DES COLONIES
OFFICE COLONIAL

CENTRE DE DOCUMENTATION ET DE
RECHERCHES SUR L'ASIE DU SUD-EST
ET LE MONDE INDONESIEN
BIBLIOTHÈQUE

Hanoï. Petit Lac et Résidence.

7

ph.
8

CENTRE DE DOCUMENTATION ET DE
RECHERCHES SUR L'ASIE DU SUD-EST
ET LE MONDE INDONESIEN
BIBLIOTHEQUE

Hanoï. Le fleuve rouge.

8

ph.
9

CENTRE DE DOCUMENTATION ET DE
RECHERCHES SUR L'ASIE DU SUD-EST
ET LE MONDE INDONESIEN
BIBLIOTHÈQUE

MINISTÈRE DES COLONIES
BIBLIOTHÈQUE
COLONIAL

Hanoi. Rue de la Soie.

9

ph.
10

CENTRE DE DOCUMENTATION ET DE
RECHERCHES SUR L'ASIE DU SUD-EST
ET LE MONDE INDONESIEN
BIBLIOTHÈQUE

MIN
OF

Hanoï. Porte de la citadelle.

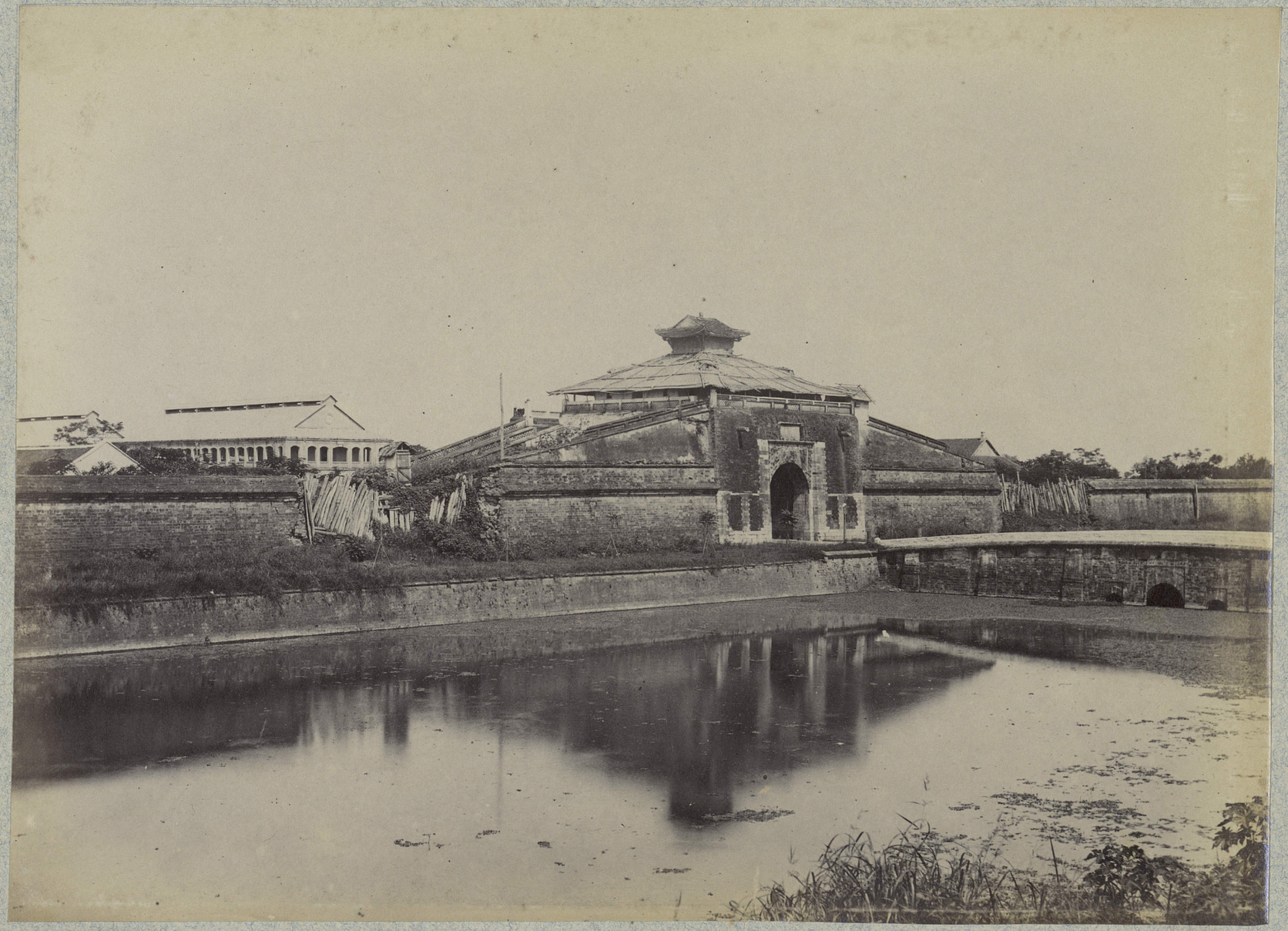

10

ph.
11

CENTRE DE DOCUMENTATION ET DE
RECHERCHES SUR L'ASIE DU SUD-EST
ET LE MONDE INDONESIEN
BIBLIOTHEQUE

Hanoï. Mirador.

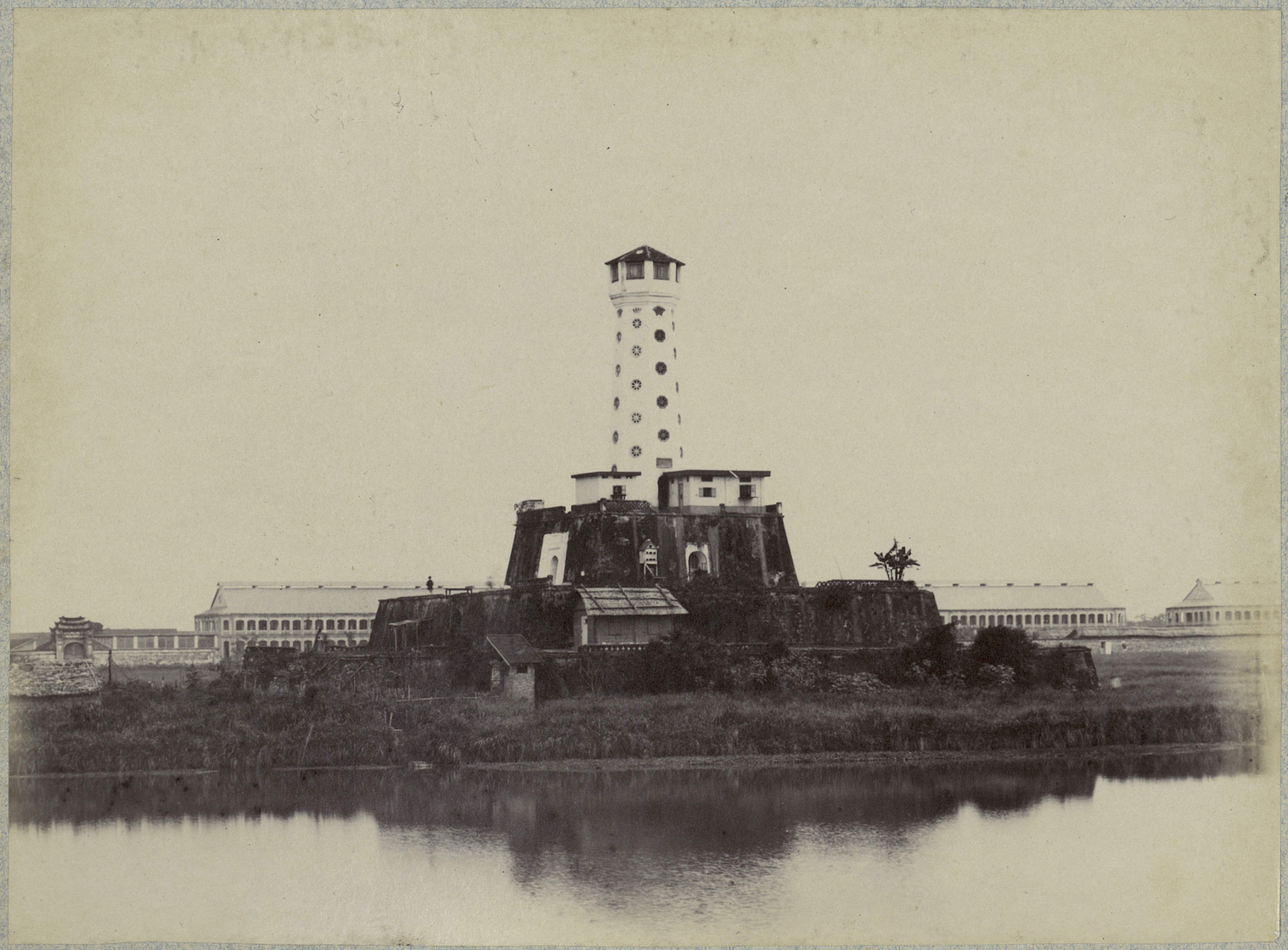

11

ph.
12

MINISTERE D
B
OFFICE

CENTRE DE DOCUMENTATION ET DE
RECHERCHES SUR L'ASIE DU SUD-EST
ET LE MONDE INDONESIEN
BIBLIOTHEQUE

Hanoï. Entrée de la Pagode royale.

12

CENTRE DE DOCUMENTATION ET DE
RECHERCHES SUR L'ASIE DU SUD-EST
ET LE MONDE INDONESIEN
BIBLIOTHEQUE

ph.
13

Hanoi. Pagode de Kaa.Soa (Pagode des Flames).

13

ph.
14

MINISTÈRE DES COLONIES
OFFICE COLONIAL

CENTRE DE DOCUMENTATION ET DE
RECHERCHES SUR L'ASIE DU SUD-EST
ET LE MONDE INDONÉSIEN
BIBLIOTHÈQUE

Hanoï. Intérieur de la Pagode de Ngoc Son.

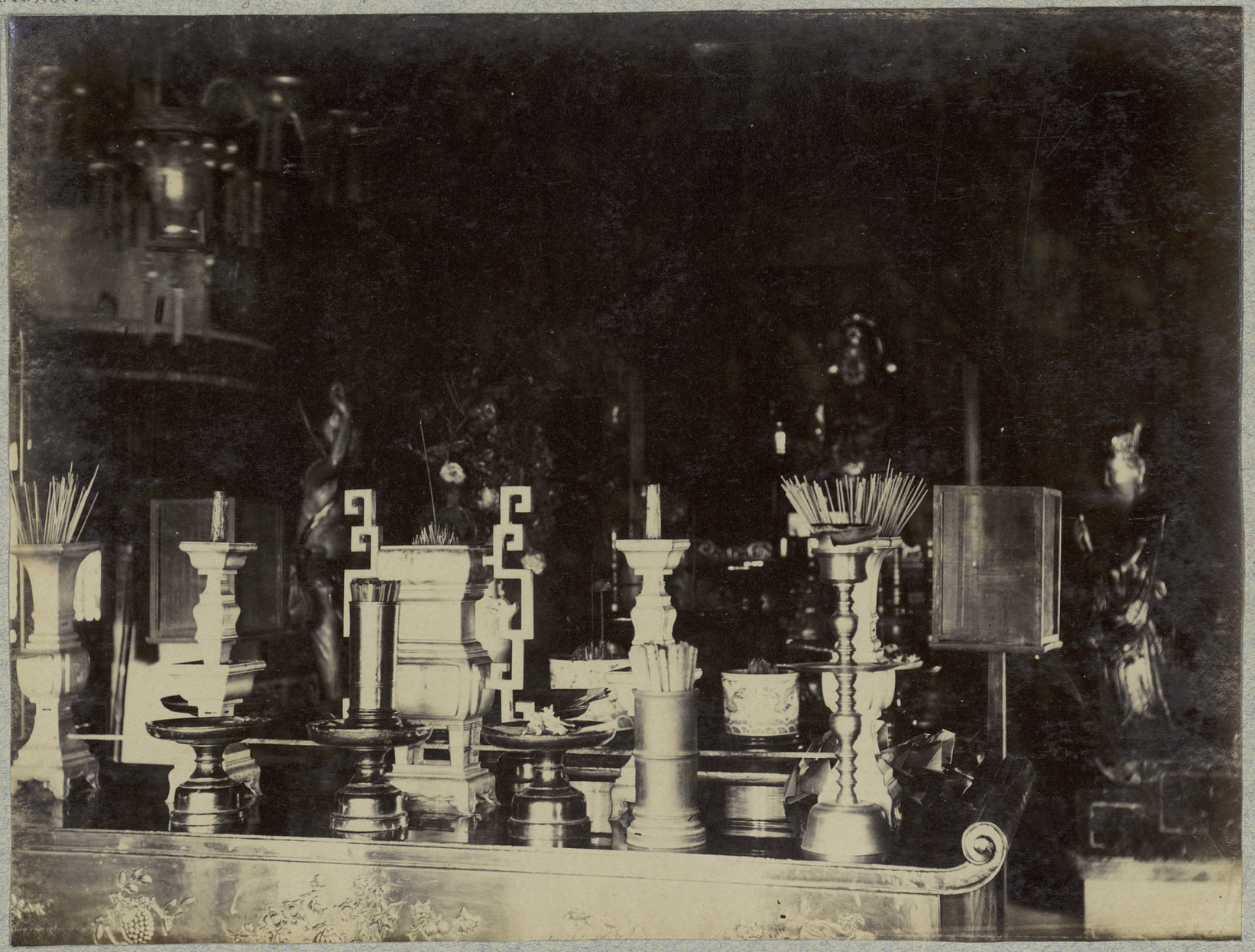

14

ph.
15

CENTRE DE DOCUMENTATION ET DE
RECHERCHES SUR L'ASIE DU SUD-EST
ET LE MONDE INDONESIEN
BIBLIOTHÈQUE

Hanoï. Intérieur de la pagode de Chen. Vou.

15

pa.
16

CENTRE DE DOCUMENTATION ET DE
RECHERCHES SUR L'ASIE DU SUD-EST
ET LE MONDE INDONESIEN
BIBLIOTHÈQUE

Hanoï. Pagode de Giam (ou des corbeaux).

16

CENTRE DE DOCUMENTATION ET DE
RECHERCHES SUR L'ASIE DU SUD-EST
ET LE MONDE INDONESIEN
BIBLIOTHÈQUE

Ph. 17

MINISTÈRE DES COLONIES
OFFICE COLONIAL

Hanoï. Pagode de Giam (ou des corbeaux).

17

ph. 18

CENTRE DE DOCUMENTATION ET DE
RECHERCHES SUR L'ASIE DU SUD-EST
ET LE MONDE INDONESIEN
BIBLIOTHEQUE

Hanoï. Pagode de Chen Vou (ou du Grand Bouddha).

18

ph.
19

CENTRE DE DOCUMENTATION ET DE
RECHERCHES SUR L'ASIE DU SUD-EST
ET LE MONDE INDONESIEN
BIBLIOTHEQUE

Hanoï. Pagode de Chua-Lam

19

ph.
20

CENTRE DE DOCUMENTATION ET DE
RECHERCHES SUR L'ASIE DU SUD-EST
ET LE MONDE INDONESIEN
BIBLIOTHEQUE

MINISTÈRE DES COLONIES
OFFICE COLONIAL

Manoi. Fleuve Rouge.

20

ph.
21

CENTRE DE DOCUMENTATION ET DE
RECHERCHES SUR L'ASIE DU SUD-EST
ET LE MONDE INDONESIEN
BIBLIOTHEQUE

Hanoi. Magasin de jouets d'enfants.

21

ph 22

CENTRE DE DOCUMENTATION ET DE
RECHERCHES SUR L'ASIE DU SUD-EST
ET LE MONDE INDONESIEN
BIBLIOTHÈQUE

Pagode de Nécoch.

22

ph.
23

CENTRE DE DOCUMENTATION ET DE
RECHERCHES SUR L'ASIE DU SUD-EST
ET LE MONDE INDONESIEN
BIBLIOTHEQUE

Pagode de Sra. Srao.

23

ph.
24

CENTRE DE DOCUMENTATION ET DE
RECHERCHES SUR L'ASIE DU SUD-EST
ET LE MONDE INDONESIEN
BIBLIOTHEQUE
Tien-Yen.

MINISTERE DES COLONIES

24

CENTRE DE DOCUMENTATION ET DE
RECHERCHES SUR L'ASIE DU SUD-EST
ET LE MONDE INDONESIEN
BIBLIOTHÈQUE

MINISTÈRE DES COLONIES
OFFICE COLONIAL

ph.
25

Passage du torrent de Binh Khéou.

25

ph.
26

CENTRE DE DOCUMENTATION ET DE
RECHERCHES SUR L'ASIE DU SUD-EST
ET LE MONDE INDONESIEN
BIBLIOTHÈQUE

MINISTÈRE DES AFFAIRES

Vallée de Roan Sico.

ph.
27

CENTRE DE DOCUMENTATION ET DE
RECHERCHES SUR L'ASIE DU SUD-EST
ET LE MONDE INDONESIEN
BIBLIOTHEQUE

Haut-Mo. Arrivée d'une reconnaissance chez les Muongo.

27

ph.
28

CENTRE DE DOCUMENTATION ET DE
RECHERCHES SUR L'ASIE DU SUD-EST
ET LE MONDE INDONESIEN
BIBLIOTHEQUE

Campement à Dinh Lap. (Route de Tien Yen à Trang Son).

28

ph.
29

CENTRE DE DOCUMENTATION ET DE
RECHERCHES SUR L'ASIE DU SUD-EST
ET LE MONDE INDONESIEN
BIBLIOTHÈQUE

Vallée du Song Pha Cau (Route de Tien Yen à Lang Son).

29 49

ph.
30

CENTRE DE DOCUMENTATION ET DE
RECHERCHES SUR L'ASIE DU SUD-EST
ET LE MONDE INDONESIEN
BIBLIOTHEQUE

Vallée de Dong Pho Cow. Route de Tien yen à Lang Son.

30

cui photo Marque
18/5/73
Alain Forest

Vallée du Song Pho Con. Route de Dien Yen à Lang Son.

CENTRE DE DOCUMENTATION ET DE
RECHERCHES SUR L'ASIE DU SUD-EST
ET LE MONDE INDONESIEN
BIBLIOTHEQUE

ph.
32

CENTRE DE DOCUMENTATION ET DE
RECHERCHES SUR L'ASIE DU SUD-EST
ET LE MONDE INDONESIEN
BIBLIOTHEQUE

Village de Phao Cou.

32

ph.
33

NTRE DE DOCUMENTATION ET DE
CHERCHES SUR L'ASIE DU SUD-EST
ET LE MONDE INDONESIEN
BIBLIOTHÈQUE

Village près de Manoï.

33 3953

ph.
34

CENTRE DE DOCUMENTATION ET DE
RECHERCHES SUR L'ASIE DU SUD-EST
ET LE MONDE INDONESIEN
BIBLIOTHÈQUE

Jeunes Annamites des environs de Hanoï.

34

CENTRE DE DOCUMENTATION ET DE
RECHERCHES SUR L'ASIE DU SUD-EST
ET LE MONDE INDONESIEN
BIBLIOTHÈQUE

ph.
35

Buffles au pacage.

35

ph. 36

CENTRE DE DOCUMENTATION ET DE
RECHERCHES SUR L'ASIE DU SUD-EST
ET LE MONDE INDONESIEN
BIBLIOTHEQUE

Hanoï. Rue de l'ancienne résidence.

36

Rue de
l'Ancienne
Résidence

HANOI

ph.
37

CENTRE DE DOCUMENTATION ET DE
RECHERCHES SUR L'ASIE DU SUD-EST
ET LE MONDE INDONÉSIEN
BIBLIOTHÈQUE

Hanoï. Rue de l'ancienne résidence.

37

ph.
38

CENTRE DE DOCUMENTATION ET DE
RECHERCHES SUR L'ASIE DU SUD-EST
ET LE MONDE INDONESIEN
BIBLIOTHÈQUE

Hanoï. Rue des 13 Bambous.

38

MINISTÈRE DE LA FRANCE D'OUTRE-MER
GUINÉE
COLONIE
ph.
39

CENTRE DE DOCUMENTATION ET DE
RECHERCHES SUR L'ASIE DU SUD-EST
ET LE MONDE INDONESIEN
BIBLIOTHEQUE

Hanoï. Embarcadère des Messageries fluviales.

39

ph.
40

CENTRE DE DOCUMENTATION ET DE
RECHERCHES SUR L'ASIE DU SUD-EST
ET LE MONDE INDONESIEN
BIBLIOTHEQUE

Monument du commandant Rivière.

40

ph. 41

CENTRE DE DOCUMENTATION ET DE
RECHERCHES SUR L'ASIE DU SUD-EST
ET LE MONDE INDONESIEN
BIBLIOTHEQUE

Le pont de papier.

41

ph.
42

MINISTÈRE DES ...
DU ...

CENTRE DE DOCUMENTATION ET DE
RECHERCHES SUR L'ASIE DU SUD-EST
ET LE MONDE INDONESIEN
BIBLIOTHÈQUE

Hanoï. Pagode de Ngu Lé.

42

ph.
43

MINISTÈRE DES COLONIES
BIBLIOTHÈQUE
COLONIAL

CENTRE DE DOCUMENTATION ET DE
RECHERCHES SUR L'ASIE DU SUD-EST
ET LE MONDE INDONESIEN
BIBLIOTHÈQUE

Hanoï. Pagode de Chua-Soan.

43

ph.
44

CENTRE DE DOCUMENTATION ET DE
RECHERCHES SUR L'ASIE DU SUD-EST
ET LE MONDE INDONESIEN
BIBLIOTHÈQUE

Hanoï. Rue de la porcelaine.

Ph.
45

CENTRE DE DOCUMENTATION ET DE
RECHERCHES SUR L'ASIE DU SUD-EST
ET LE MONDE INDONESIEN
BIBLIOTHÈQUE

Hanoï. Rue des Chapeaux.

45

ph.
46

CENTRE DE DOCUMENTATION ET DE
RECHERCHES SUR L'ASIE DU SUD-EST
ET LE MONDE INDONESIEN
BIBLIOTHÈQUE

Hanoï. N. Cardsé.

46

CENTRE DE DOCUMENTATION ET DE
RECHERCHES SUR L'ASIE DU SUD-EST
ET LE MONDE INDONESIEN
BIBLIOTHÈQUE

MINISTÈRE DE ... COLONIAL

ph.
47

Hanoï. Rue Jean Dupuis.

47

ph.
48

MINISTÈRE DE LA FRANCE D'OUTRE-MER
OFFICE DES AFFAIRES CULTURELLES

CENTRE DE DOCUMENTATION ET DE
RECHERCHES SUR L'ASIE DU SUD-EST
ET LE MONDE INDONESIEN
BIBLIOTHEQUE

Hanoi. Route de Phu Ba Ban Hoai.

48

ph.
49

CENTRE DE DOCUMENTATION ET DE
RECHERCHES SUR L'ASIE DU SUD-EST
ET LE MONDE INDONESIEN
BIBLIOTHÈQUE

Manoi. Route de Phué.

49

ph.
50

MINISTÈRE DES COLONIES
OFFICE

CENTRE DE DOCUMENTATION ET DE
RECHERCHES SUR L'ASIE DU SUD-EST
ET LE MONDE INDONESIEN
BIBLIOTHÈQUE

Hanoï. Rue de la Soie.

50

Ph. 51

CENTRE DE DOCUMENTATION ET DE
RECHERCHES SUR L'ASIE DU SUD-EST
ET LE MONDE INDONESIEN
BIBLIOTHEQUE

Hanoï. Rue de la pagode.

51

ph.
52

MINISTÈRE DES COLONIES
OFFICE COLONIAL

CENTRE DE DOCUMENTATION ET DE
RECHERCHES SUR L'ASIE DU SUD-EST
ET LE MONDE INDONESIEN
BIBLIOTHÈQUE

Village près de Hanoï.

52

ph.
53

CENTRE DE DOCUMENTATION ET DE
RECHERCHES SUR L'ASIE DU SUD-EST
ET LE MONDE INDONESIEN
BIBLIOTHEQUE

Le Petit Lac. Hanoï.

53

ph.
54

MINISTERE DES COLONIES
OFFICE COLONIAL

CENTRE DE DOCUMENTATION ET DE
RECHERCHES SUR L'ASIE DU SUD-EST
ET LE MONDE INDONESIEN
BIBLIOTHEQUE

Village de Phu Tu Don (Route de Hanoï à Bac Ninh).

54

ph.
55

CENTRE DE DOCUMENTATION ET DE
RECHERCHES SUR L'ASIE DU SUD-EST
ET LE MONDE INDONESIEN
BIBLIOTHÈQUE

Environs de Hanoï. Culture du riz.

55

ph.
56

CENTRE DE DOCUMENTATION ET DE
RECHERCHES SUR L'ASIE DU SUD-EST
ET LE MONDE INDONESIEN
BIBLIOTHÈQUE

MINISTÈRE DES COLONIES
BIBLIOTHÈQUE
OFFICE COLONIAL

Campagne de Hanoï. Arrosage des rizières.

56

ph.
57

CENTRE DE DOCUMENTATION ET DE
RECHERCHES SUR L'ASIE DU SUD-EST
ET LE MONDE INDONESIEN
BIBLIOTHEQUE

Campagne de Mahoï. Arrosage des rizières.

57

ph.
58

CENTRE DE DOCUMENTATION ET DE
RECHERCHES SUR L'ASIE DU SUD-EST
ET LE MONDE INDONESIEN
BIBLIOTHÈQUE

MINISTÈRE DES COLONIES
OFFICE COLONIAL

Haïphong. Le Dong Tam Bac.

58

CENTRE DE DOCUMENTATION ET DE
RECHERCHES SUR L'ASIE DU SUD-EST
ET LE MONDE INDONESIEN
BIBLIOTHEQUE

ph.
59

Haïphong. Le Song Cam Bac.

59

ph.
60

CENTRE DE DOCUMENTATION ET DE
RECHERCHES SUR L'ASIE DU SUD-EST
ET LE MONDE INDONÉSIEN
BIBLIOTHÈQUE

MINISTÈRE DES COLONIES

Vallée du Song Thuong. (Près du fortin de Nap Cau).

60 D

ph.
61

CENTRE DE DOCUMENTATION ET DE
RECHERCHES SUR L'ASIE DU SUD-EST
ET LE MONDE INDONESIEN
BIBLIOTHEQUE

Village de Ti Cau (près du fortin de Nap Cau).

61 84

ph.
62

CENTRE DE DOCUMENTATION ET DE
RECHERCHES SUR L'ASIE DU SUD-EST
ET LE MONDE INDONESIEN
BIBLIOTHÈQUE

Dap Cau (près du fortin).

62

ph.
63

CENTRE DE DOCUMENTATION ET DE
RECHERCHES SUR L'ASIE DU SUD-EST
ET LE MONDE INDONESIEN
BIBLIOTHEQUE

Port de Bapa Cau.

63
B886

ph.
64

CENTRE DE DOCUMENTATION ET DE
RECHERCHES SUR L'ASIE DU SUD-EST
ET LE MONDE INDONESIEN
BIBLIOTHEQUE

MINISTÈRE DES COLONIES
OFFICE COLONIAL

Rue à Bac Ninh.

64

ph.
65

CENTRE DE DOCUMENTATION ET DE
RECHERCHES SUR L'ASIE DU SUD-EST
ET LE MONDE INDONESIEN
BIBLIOTHEQUE

Types de Nouvelle-Calédonie

65 78

ph.
66

CENTRE DE DOCUMENTATION ET DE
RECHERCHES SUR L'ASIE DU SUD-EST
ET LE MONDE INDONESIEN
BIBLIOTHEQUE

MINISTÈRE DES COLONIES
BIBLIOTHÈQUE
OFFICE COLONIAL

Types d'Annamites. Maçons et coolies.

66 g

ph.
67

CENTRE DE DOCUMENTATION ET DE
RECHERCHES SUR L'ASIE DU SUD-EST
ET LE MONDE INDONESIEN
BIBLIOTHEQUE

Entrée de la rivière de Cayenne.

67

ph.
68

CENTRE DE DOCUMENTATION ET DE
RECHERCHES SUR L'ASIE DU SUD-EST
ET LE MONDE INDONESIEN
BIBLIOTHEQUE

MINISTERE DES COLONIES
BIBLIOTHEQUE
OFFICE COLONIAL

Rue Catinat à Saigon.

68

ph.
69

CENTRE DE DOCUMENTATION ET DE
RECHERCHES SUR L'ASIE DU SUD-EST
ET LE MONDE INDONÉSIEN
BIBLIOTHÈQUE

Casernes d'Infanterie de Kratie à Sanjan.

69

ph.
70

CENTRE DE DOCUMENTATION ET DE
RECHERCHES SUR L'ASIE DU SUD-EST
ET LE MONDE INDONÉSIEN
BIBLIOTHÈQUE

MINISTÈRE DES COLONIES
INDOCHINE
OFFICE COLONIAL

Thierne à Cho. Lon (Cochinchine)

70

ph.
71

CENTRE DE DOCUMENTATION ET DE
RECHERCHES SUR L'ASIE DU SUD-EST
ET LE MONDE INDONESIEN
BIBLIOTHÈQUE

Le port de Cho. Soir.

71 94

ph.
72

CENTRE DE DOCUMENTATION ET DE
RECHERCHES SUR L'ASIE DU SUD-EST
ET LE MONDE INDONÉSIEN
BIBLIOTHÈQUE

MINISTERE DES COLONIES
BIBLIOTHEQUE
OFFICE COLONIAL

Village de Tourane.

72

ph.
73

CENTRE DE DOCUMENTATION ET DE
RECHERCHES SUR L'ASIE DU SUD-EST
ET LE MONDE INDONESIEN
BIBLIOTHEQUE

Camp de Gouraire.

73

ph. 74
CENTRE DE DOCUMENTATION ET DE RECHERCHES SUR L'ASIE DU SUD-EST ET LE MONDE INDONESIEN
BIBLIOTHEQUE

Typed'Simanike (homme).

74

MINISTÈRE DES COLONIES

Type de Annamite (Femme).

CENTRE DE DOCUMENTATION ET DE RECHERCHES SUR L'ASIE DU SUD-EST ET LE MONDE INDONESIEN
BIBLIOTHEQUE

Ph. 75

75

ph.
76

CENTRE DE DOCUMENTATION ET DE
RECHERCHES SUR L'ASIE DU SUD-EST
ET LE MONDE INDONESIEN
BIBLIOTHEQUE

MINISTÈRE DES COLONIES
OFFICE COLONIAL

Types d'Annamites.

76

ph.
77

CENTRE DE DOCUMENTATION ET DE
RECHERCHES SUR L'ASIE DU SUD-EST
ET LE MONDE INDONESIEN
BIBLIOTHEQUE

Types d'Annamites. La paie des coolies.

77

ph.
78

MINISTÈRE DES COLONIES
BIBLIOTHÈQUE
OFFICE COLONIAL

CENTRE DE DOCUMENTATION ET DE RECHERCHES SUR L'ASIE DU SUD-EST ET LE MONDE INDONESIEN
BIBLIOTHEQUE

Hôpital de Haiphong.

78

1.46

ph.
79

COLONIAL

CENTRE DE DOCUMENTATION ET DE
RECHERCHES SUR L'ASIE DU SUD-EST
ET LE MONDE INDONÉSIEN
BIBLIOTHÈQUE

Pavillon d'officiers, à Macassar.

79

ph.
80

CENTRE DE DOCUMENTATION ET DE
RECHERCHES SUR L'ASIE DU SUD-EST
ET LE MONDE INDONESIEN
BIBLIOTHEQUE

MINISTÈRE DES COLONIES
OFFICE COLONIAL

Bureau du Génie, Haïphong.

80

ph.
81

DÉP. COLONIES
COLONIAL

CENTRE DE DOCUMENTATION ET DE
RECHERCHES SUR L'ASIE DU SUD-EST
ET LE MONDE INDONESIEN
BIBLIOTHEQUE

Pavillon en construction, Hoipabang

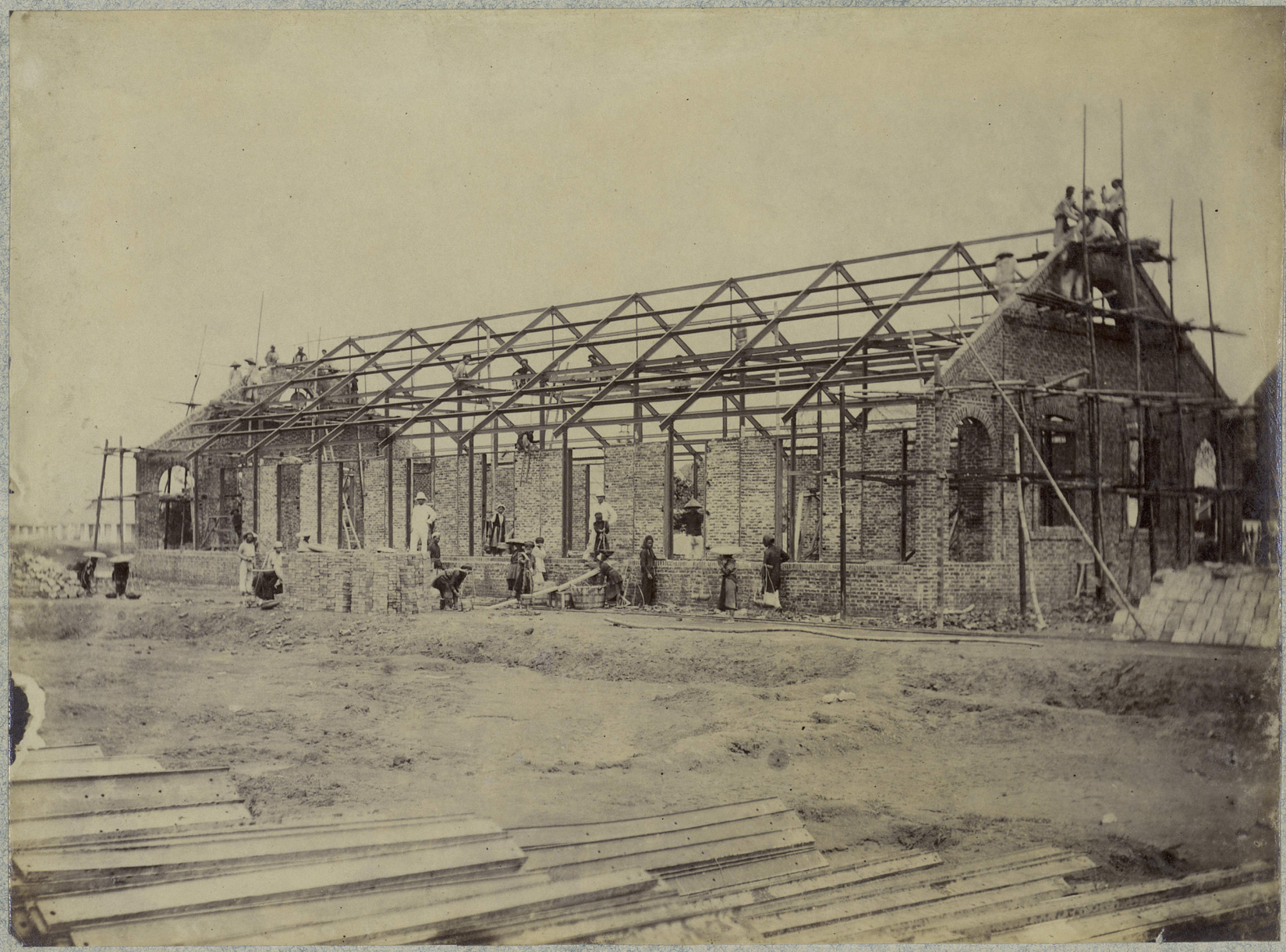

81

ph.
82

CENTRE DE DOCUMENTATION ET DE
RECHERCHES SUR L'ASIE DU SUD-EST
ET LE MONDE INDONESIEN
BIBLIOTHEQUE

MINISTERE DES COLONIES

Construction du bassin de radoub pour les canonnières. Haïphong.

825

CENTRE DE DOCUMENTATION ET DE
RECHERCHES SUR L'ASIE DU SUD-EST
ET LE MONDE INDONESIEN
BIBLIOTHEQUE

ph.
83

Construction du bassin de radoub pour les canonnières. Haïphong.

83
6

ph.
84

CENTRE DE DOCUMENTATION ET DE
RECHERCHES SUR L'ASIE DU SUD-EST
ET LE MONDE INDONESIEN
BIBLIOTHEQUE

MINISTERE DES COLONIES
OFFICE COLONIAL

Se Cua - Cam. Haïphong.

84

ph.
85

CENTRE DE DOCUMENTATION ET DE
RECHERCHES SUR L'ASIE DU SUD-EST
ET LE MONDE INDONESIEN
BIBLIOTHÈQUE

Procession du dragon. Haïphong.

85

ph.
86

CENTRE DE DOCUMENTATION ET DE
RECHERCHES SUR L'ASIE DU SUD-EST
ET LE MONDE INDONESIEN
BIBLIOTHEQUE

MINISTERE DES COLONIES

Le Dong Cong Bac. Haiphong.

86

ph.
87

CENTRE DE DOCUMENTATION ET DE
RECHERCHES SUR L'ASIE DU SUD-EST
ET LE MONDE INDONESIEN
BIBLIOTHEQUE

Le Bang Dom Bac. Haïphong.

87

ph.
88

CENTRE DE DOCUMENTATION ET DE
RECHERCHES SUR L'ASIE DU SUD-EST
ET LE MONDE INDONESIEN
BIBLIOTHEQUE

MINISTÈRE DES COLONIES
COLONIAL

Haïphong.

88

CENTRE DE DOCUMENTATION ET DE
RECHERCHES SUR L'ASIE DU SUD-EST
ET LE MONDE INDONESIEN
BIBLIOTHEQUE

ph. 89

Malabong.

89

ph.
90

CENTRE DE DOCUMENTATION ET DE
RECHERCHES SUR L'ASIE DU SUD-EST
ET LE MONDE INDONESIEN
BIBLIOTHEQUE

MINISTERE DES COLONIES
BIBLIOTHEQUE
OFFICE COLONIAL

Rue Chinoise, Haïphong.

90

ph. 91

CENTRE DE DOCUMENTATION ET DE RECHERCHES SUR L'ASIE DU SUD-EST ET LE MONDE INDONÉSIEN
BIBLIOTHÈQUE

MINISTÈRE DES COLONIES
BIBLIOTHÈQUE
COLONIAL

Le canal et les magasins généraux, Haïphong

91

ph.
92

MINISTERE DES AFFAIRES ETRANGERES
DIRECTION GENERALE DES RELATIONS CULTURELLES

CENTRE DE DOCUMENTATION ET DE
RECHERCHES SUR L'ASIE DU SUD-EST
ET LE MONDE INDONESIEN
BIBLIOTHÈQUE

Hôpital de Guang Yan.

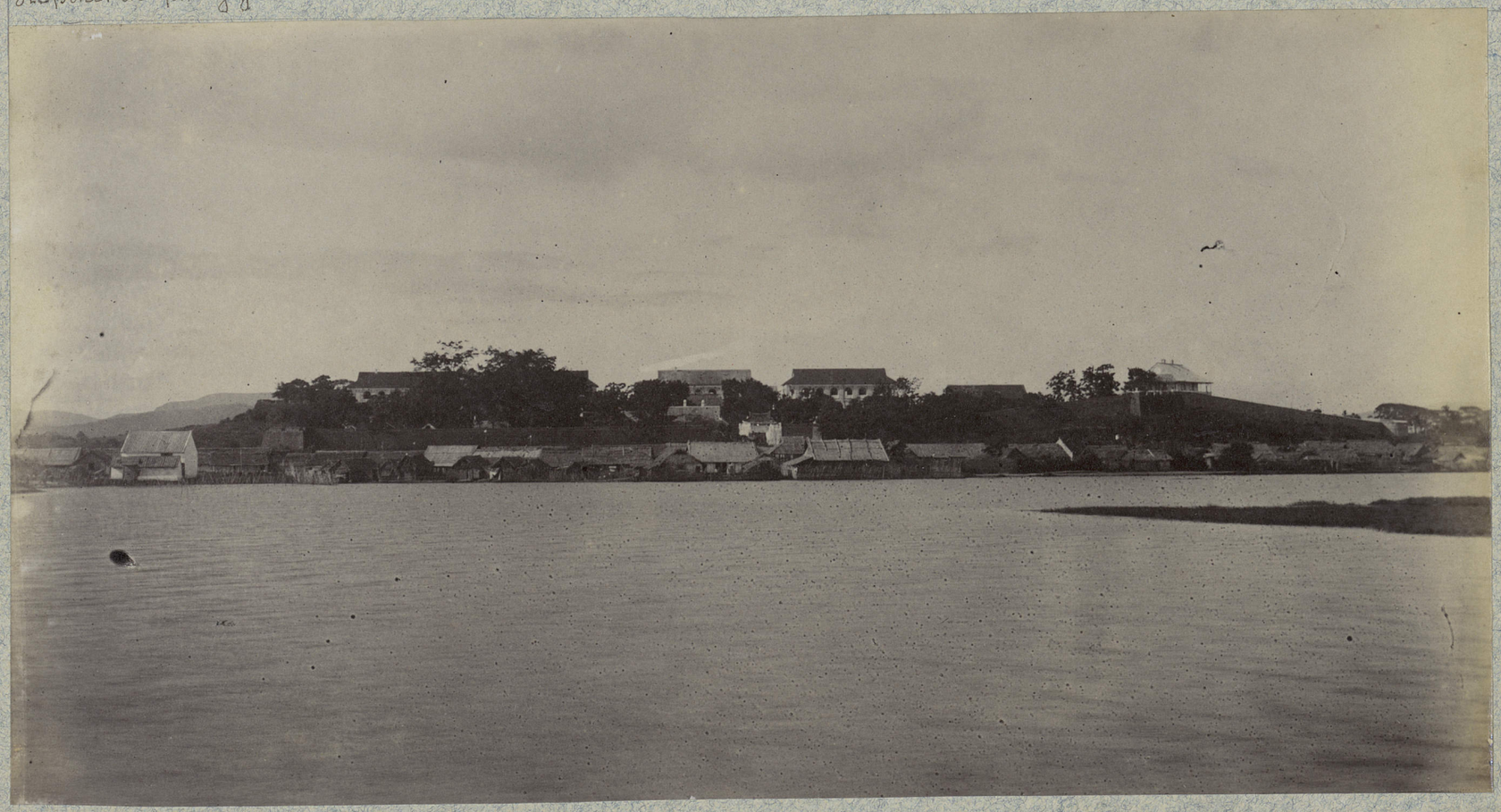

92

ph.
93

CENTRE DE DOCUMENTATION ET DE
RECHERCHES SUR L'ASIE DU SUD-EST
ET LE MONDE INDONESIEN
BIBLIOTHÈQUE

Rochers du Dong Gia, ouvs de Quang Yen.

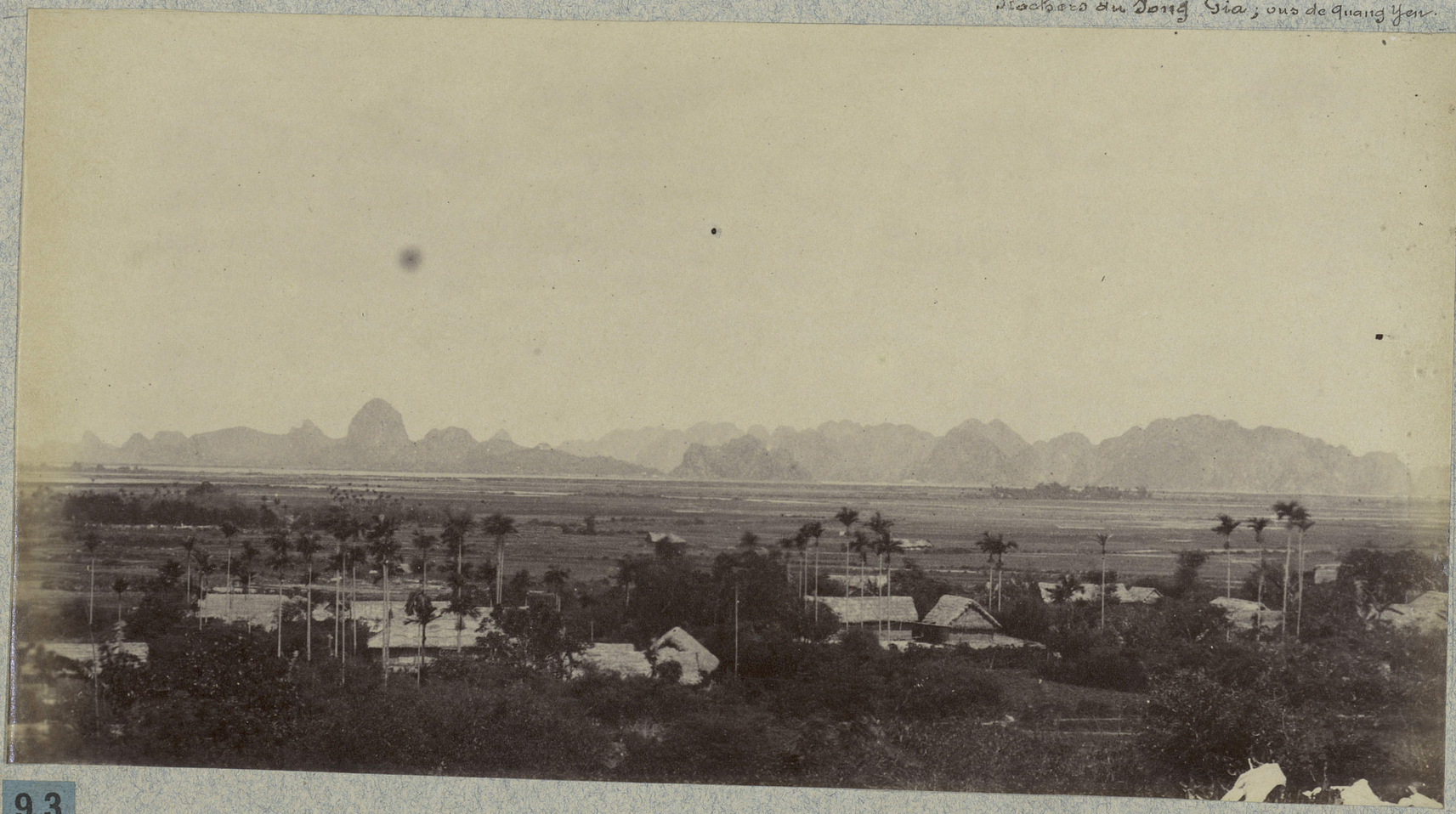

93

ph.
94

CENTRE DE DOCUMENTATION ET DE
RECHERCHES SUR L'ASIE DU SUD-EST
ET LE MONDE INDONESIEN
BIBLIOTHÈQUE

MINISTÈRE DES COLONIES

Hôpital de Kwang Yen.

94

CENTRE DE DOCUMENTATION ET DE RECHERCHES SUR L'ASIE DU SUD-EST ET LE MONDE INDONESIEN
BIBLIOTHÈQUE

ph.
95

OFFICE COLONIAL

Rue à Bac Ninh.

95

5718

ph.
96

MINISTÈRE DES COLONIES
OFFICE

CENTRE DE DOCUMENTATION ET DE
RECHERCHES SUR L'ASIE DU SUD-EST
ET LE MONDE INDONESIEN
BIBLIOTHÈQUE

Citadelle de Bac Ninh (prise du mirador).

96

Ville de Bac Ninh (prise du mirador).

CENTRE DE DOCUMENTATION ET DE RECHERCHES SUR L'ASIE DU SUD-EST ET LE MONDE INDONESIEN
BIBLIOTHEQUE

MINISTÈRE DES COLONIES
OFFICE COLONIAL
Pk. 97

97

ph.
98

CENTRE DE DOCUMENTATION ET DE
RECHERCHES SUR L'ASIE DU SUD-EST
ET LE MONDE INDONESIEN
BIBLIOTHÈQUE

Port de Phu Long Thuong.

98 13

ph.
99

CENTRE DE DOCUMENTATION ET DE
RECHERCHES SUR L'ASIE DU SUD-EST
ET LE MONDE INDONESIEN
BIBLIOTHÈQUE

Village flottant, Phie Liang Chiang.

99 PH

Offert par l'auteur

M. Corps, conducteur du génie

SECOL THETFORD NORFOLK U.K.