# VUES DE L'EXPOSITION D' HANOI 1902.

Université Nice Sophia Antipolis. Service Commun de la Documentation

Université Nice Sophia Antipolis. Service Commun de la Documentation

Université Nice Sophia Antipolis. Service Commun de la Documentation

CENTRE DE DOCUMENTATION ET DE
RECHERCHES SUR L'ASIE DU SUD-EST
ET LE MONDE INDONESIEN
BIBLIOTHÈQUE

PHOTOGRAPHIÉ
PAR
J. ANTONIO
HANOÏ — BANGKOK

Université Nice Sophia Antipolis. Service Commun de la Documentation

CENTRE DE DOCUMENTATION ET DE
RECHERCHES SUR L'ASIE DU SUD-EST
ET LE MONDE INDONESIEN
BIBLIOTHÈQUE

Université Nice Sophia Antipolis. Service Commun de la Documentation

CENTRE DE DOCUMENTATION ET DE
RECHERCHES SUR L'ASIE DU SUD-EST
ET LE MONDE INDONESIEN
BIBLIOTHÈQUE

MINISTER
OFFICE
COLONIAL

Université Nice Sophia Antipolis. Service Commun de la Documentation

MINISTÈRE DES COLONIES
OFFICE COLONIAL

CENTRE DE DOCUMENTATION ET DE RECHERCHES SUR L'ASIE DU SUD-EST ET LE MONDE INDONÉSIEN
BIBLIOTHÈQUE

Université Nice Sophia Antipolis. Service Commun de la Documentation

CENTRE DE DOCUMENTATION ET DE
RECHERCHES SUR L'ASIE DU SUD-EST
ET LE MONDE INDONESIEN.
BIBLIOTHÈQUE

Université Nice Sophia Antipolis. Service Commun de la Documentation

MINISTERE DES COLONIES
OFFICE COLONIAL

CENTRE DE DOCUMENTATION ET DE
RECHERCHES SUR L'ASIE DU SUD-EST
ET LE MONDE INDONÉSIEN
BIBLIOTHÈQUE

Université Nice Sophia Antipolis. Service Commun de la Documentation

CENTRE DE DOCUMENTATION ET DE
RECHERCHES SUR L'ASIE DU SUD-EST
ET LE MONDE INDONESIEN
BIBLIOTHÈQUE

116

Université Nice Sophia Antipolis. Service Commun de la Documentation

MINISTÈRE DES COLONIES
OFFICE COLONIAL

CENTRE DE DOCUMENTATION ET DE
RECHERCHES SUR L'ASIE DU SUD-EST
ET LE MONDE INDONESIEN
BIBLIOTHÈQUE

Université Nice Sophia Antipolis. Service Commun de la Documentation

CENTRE DE DOCUMENTATION ET DE
RECHERCHES SUR L'ASIE DU SUD-EST
ET LE MONDE INDONESIEN
BIBLIOTHÈQUE

Université Nice Sophia Antipolis. Service Commun de la Documentation

MINISTÈRE DES COLONIES
OFFICE COLONIAL
8
CENTRE DE DOCUMENTATION ET DE RECHERCHES SUR L'ASIE DU SUD-EST ET LE MONDE INDONÉSIEN
BIBLIOTHÈQUE

Université Nice Sophia Antipolis. Service Commun de la Documentation

CENTRE DE DOCUMENTATION ET DE
RECHERCHES SUR L'ASIE DU SUD-EST
ET LE MONDE INDONÉSIEN
BIBLIOTHÈQUE

Université Nice Sophia Antipolis. Service Commun de la Documentation

79.

11

MINISTERE DES COLONIES

CENTRE DE DOCUMENTATION ET DE RECHERCHES SUR L'ASIE DU SUD-EST ET LE MONDE INDONESIEN

BIBLIOTHEQUE

Université Nice Sophia Antipolis. Service Commun de la Documentation

CENTRE DE DOCUMENTATION ET DE RECHERCHES SUR L'ASIE DU SUD-EST ET LE MONDE INDONESIEN
BIBLIOTHÈQUE

Université Nice Sophia Antipolis. Service Commun de la Documentation

CENTRE DE DOCUMENTATION ET DE
RECHERCHES SUR L'ASIE DU SUD-EST
ET LE MONDE INDONÉSIEN
BIBLIOTHÈQUE

DES COLONIES
COLONIAL

Université Nice Sophia Antipolis. Service Commun de la Documentation

CENTRE DE DOCUMENTATION ET DE
RECHERCHES SUR L'ASIE DU SUD-EST
ET LE MONDE INDONESIEN
BIBLIOTHÈQUE

Université Nice Sophia Antipolis. Service Commun de la Documentation

MINISTÈRE DES COLONIES
OFFICE COLONIAL
17
CENTRE DE DOCUMENTATION ET DE RECHERCHES SUR L'ASIE DU SUD-EST ET LE MONDE INDONESIEN
BIBLIOTHÈQUE

Université Nice Sophia Antipolis. Service Commun de la Documentation

CENTRE DE DOCUMENTATION ET DE
RECHERCHES SUR L'ASIE DU SUD-EST
ET LE MONDE INDONÉSIEN
BIBLIOTHÈQUE

16

Université Nice Sophia Antipolis. Service Commun de la Documentation

72

17

CENTRE DE DOCUMENTATION ET DE RECHERCHES SUR L'ASIE DU SUD-EST ET LE MONDE INDONÉSIEN
BIBLIOTHÈQUE

Université Nice Sophia Antipolis. Service Commun de la Documentation

CENTRE DE DOCUMENTATION ET DE
RECHERCHES SUR L'ASIE DU SUD-EST
ET LE MONDE INDONÉSIEN
BIBLIOTHÈQUE

Université Nice Sophia Antipolis. Service Commun de la Documentation

MINISTERE DES COLONIES
OFFICE COLONIAL

19

CENTRE DE DOCUMENTATION ET DE
RECHERCHES SUR L'ASIE DU SUD-EST
ET LE MONDE INDONESIEN
BIBLIOTHÈQUE

Université Nice Sophia Antipolis. Service Commun de la Documentation

CENTRE DE DOCUMENTATION SUR L'ASIE DU SUD-EST
RECHERCHES SUR L'ASIE DU SUD-EST
ET LE MONDE INDONÉSIEN
BIBLIOTHÈQUE

78.

20

CENTRE DE DOCUMENTATION ET DE RECHERCHES SUR L'ASIE DU SUD-EST ET LE MONDE INDONÉSIEN
BIBLIOTHÈQUE

Université Nice Sophia Antipolis. Service Commun de la Documentation

CENTRE DE DOCUMENTATION ET DE
RECHERCHES SUR L'ASIE DU SUD-EST
ET LE MONDE INDONÉSIEN
BIBLIOTHÈQUE

MINISTÈRE DE LA FRANCE
D'OUTRE-MER
CULONIAL

Université Nice Sophia Antipolis. Service Commun de la Documentation

MINISTÈRE DES COLONIES
OFFICE COLONIAL

CENTRE DE DOCUMENTATION ET DE RECHERCHES SUR L'ASIE DU SUD-EST ET LE MONDE INDONESIEN
BIBLIOTHÈQUE

Université Nice Sophia Antipolis. Service Commun de la Documentation

CENTRE DE DOCUMENTATION ET DE RECHERCHES SUR L'ASIE DU SUD-EST ET LE MONDE INDONÉSIEN
BIBLIOTHÈQUE

MINISTÈRE DES COLONIES
OFFICE COLONIAL

24

Université Nice Sophia Antipolis. Service Commun de la Documentation

MINISTÈRE DES COLONIES
OFFICE
CENTRE DE DOCUMENTATION ET DE RECHERCHES SUR L'ASIE DU SUD-EST ET LE MONDE INDONÉSIEN
BIBLIOTHÈQUE

Université Nice Sophia Antipolis. Service Commun de la Documentation

CENTRE DE DOCUMENTATION ET DE RECHERCHES SUR L'ASIE DU SUD-EST ET LE MONDE INDONÉSIEN

83.

26

MINISTERE DES COLONIES

27

CENTRE DE DOCUMENTATION ET DE RECHERCHES SUR L'ASIE DU SUD-EST ET LE MONDE INDONESIEN
BIBLIOTHÈQUE

Université Nice Sophia Antipolis. Service Commun de la Documentation

CENTRE DE DOCUMENTATION ET DE RECHERCHES SUR L'ASIE DU SUD-EST ET LE MONDE INDONESIEN
BIBLIOTHÈQUE

67

MINISTÈRE DES COLONIES

28

Université Nice Sophia Antipolis. Service Commun de la Documentation

MINISTERE DES COLONIES
OFFICE COLONIAL
29
CENTRE DE DOCUMENTATION ET DE RECHERCHES SUR L'ASIE DU SUD-EST ET LE MONDE INDONESIEN
BIBLIOTHÈQUE

Université Nice Sophia Antipolis. Service Commun de la Documentation

CENTRE DE DOCUMENTATION ET DE
RECHERCHES SUR L'ASIE DU SUD-EST
ET LE MONDE INDONÉSIEN
BIBLIOTHÈQUE

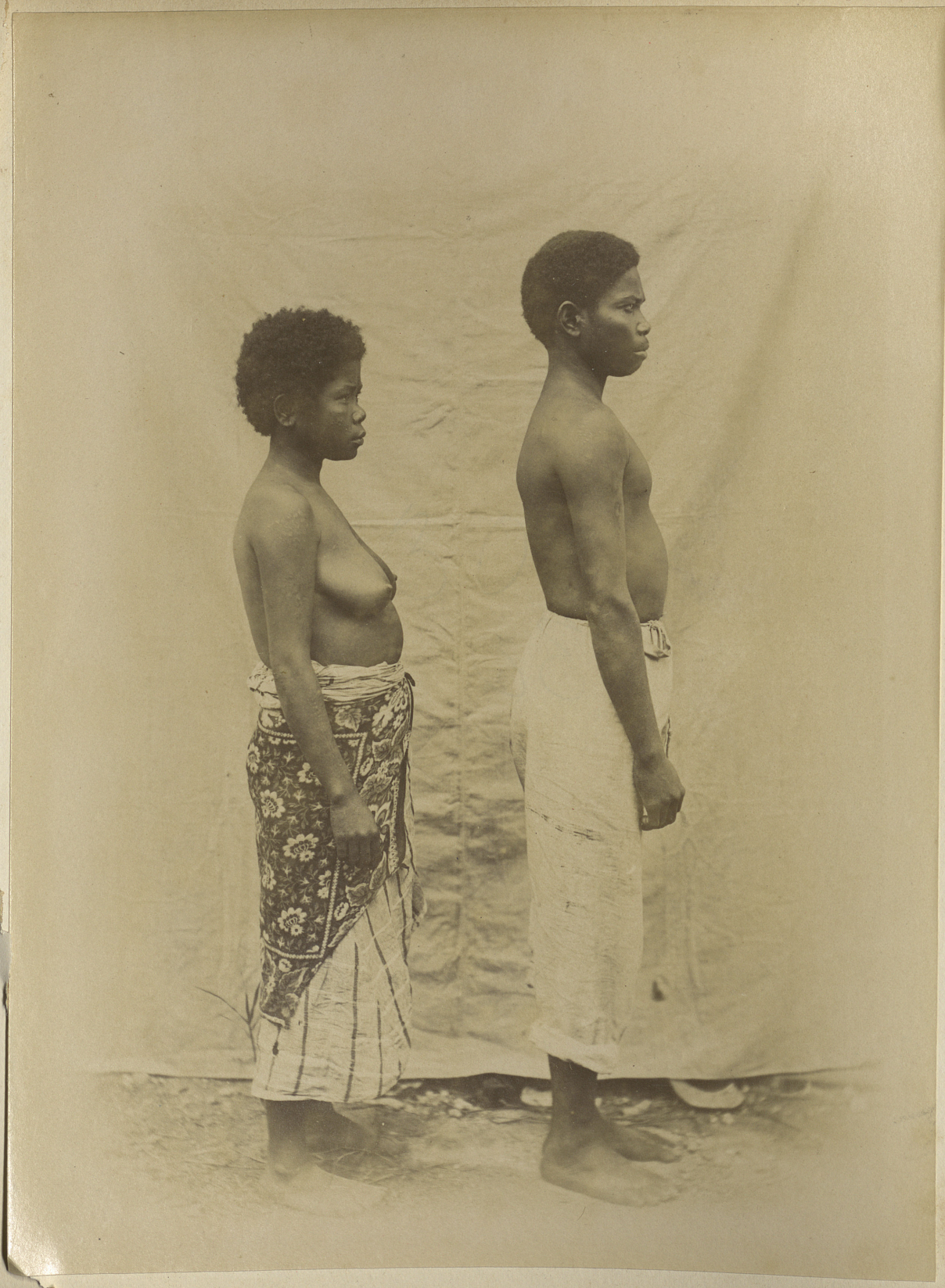

MINISTÈRE DES COLONIES
OFFICE COLONIAL

Université Nice Sophia Antipolis. Service Commun de la Documentation

MINISTÈRE DES COLONIES

CENTRE DE DOCUMENTATION ET DE
RECHERCHES SUR L'ASIE DU SUD-EST
ET LE MONDE INDONESIEN
BIBLIOTHÈQUE

Université Nice Sophia Antipolis. Service Commun de la Documentation

CENTRE DE DOCUMENTATION ET DE
RECHERCHES SUR L'ASIE DU SUD-EST
ET LE MONDE INDONESIEN
BIBLIOTHÈQUE

MINISTERE DES COLONIES
OFFICE COLONIAL

Université Nice Sophia Antipolis. Service Commun de la Documentation

DES COLONIES
OFFICE

CENTRE DE DOCUMENTATION ET DE
RECHERCHES SUR L'ASIE DU SUD-EST
ET LE MONDE INDONESIEN
BIBLIOTHÈQUE

Université Nice Sophia Antipolis. Service Commun de la Documentation

CENTRE DE DOCUMENTATION ET DE
RECHERCHES SUR L'ASIE DU SUD-EST
ET LE MONDE INDONÉSIEN
BIBLIOTHÈQUE

Université Nice Sophia Antipolis. Service Commun de la Documentation

MINISTÈRE DES COLONIES
OFFICE COLONIAL

CENTRE DE DOCUMENTATION ET DE RECHERCHES SUR L'ASIE DU SUD-EST ET LE MONDE INDONÉSIEN
BIBLIOTHÈQUE

35

Université Nice Sophia Antipolis. Service Commun de la Documentation

CENTRE DE DOCUMENTATION ET DE
RECHERCHES SUR L'ASIE DU SUD-EST
ET LE MONDE INDONESIEN
BIBLIOTHÈQUE

MINISTÈRE
DES
COLONIES

Université Nice Sophia Antipolis. Service Commun de la Documentation

CENTRE DE DOCUMENTATION ET DE RECHERCHES SUR L'ASIE DU SUD-EST ET LE MONDE INDONÉSIEN
BIBLIOTHÈQUE

Université Nice Sophia Antipolis. Service Commun de la Documentation

CENTRE DE DOCUMENTATION ET DE RECHERCHES SUR L'ASIE DU SUD-EST ET LE MONDE INDONESIEN
BIBLIOTHÈQUE

MINISTÈRE DES COLONIES
BIBLIOTHÈQUE
COLONIAL

Université Nice Sophia Antipolis. Service Commun de la Documentation

MINISTÈRE DES COLONIES
OFFICE

39

CENTRE DE DOCUMENTATION ET DE RECHERCHES SUR L'ASIE DU SUD-EST ET LE MONDE INDONÉSIEN
BIBLIOTHÈQUE

Université Nice Sophia Antipolis. Service Commun de la Documentation

CENTRE DE DOCUMENTATION ET DE
RECHERCHES SUR L'ASIE DU SUD-EST
ET LE MONDE INDONESIEN
BIBLIOTHÈQUE

MINISTÈRE DES COLONIES
OFFICE COLONIAL

Université Nice Sophia Antipolis. Service Commun de la Documentation

CENTRE DE DOCUMENTATION ET DE RECHERCHES SUR L'ASIE DU SUD-EST ET LE MONDE INDONÉSIEN
BIBLIOTHÈQUE

Université Nice Sophia Antipolis. Service Commun de la Documentation

CENTRE DE DOCUMENTATION ET DE RECHERCHES SUR L'ASIE DU SUD-EST ET LE MONDE INDONESIEN
BIBLIOTHÈQUE

MINISTERE DES COLONIES
OFFICE COLONIAL

Université Nice Sophia Antipolis. Service Commun de la Documentation

CENTRE DE DOCUMENTATION ET DE RECHERCHES SUR L'ASIE DU SUD-EST ET LE MONDE INDONESIEN
BIBLIOTHÈQUE

43

Université Nice Sophia Antipolis. Service Commun de la Documentation

CENTRE DE DOCUMENTATION ET DE
RECHERCHES SUR L'ASIE DU SUD-EST
ET LE MONDE INDONESIEN
BIBLIOTHÈQUE

Université Nice Sophia Antipolis. Service Commun de la Documentation

45

MINISTÈRE DES COLONIES
OFFICE COLONIAL

46

CENTRE DE DOCUMENTATION ET DE
RECHERCHES SU E DU SUD-EST
ET LE M DONESIEN
BIBLIOTHÈQUE

47

Université Nice Sophia Antipolis. Service Commun de la Documentation

RECHERCHES SUR L'HOMME INDONÉSIEN ET LE MONDE
BIBLIOTHÈQUE

DES COLONIES
OFFICE COLONIAL

Université Nice Sophia Antipolis. Service Commun de la Documentation

CENTRE DE DOCUMENTATION ET DE RECHERCHES SUR L'ASIE DU SUD-EST ET LE MONDE INDONESIEN
BIBLIOTHÈQUE

Université Nice Sophia Antipolis. Service Commun de la Documentation

BIBLIOTHÈQUE
RECHERCHES SUR L'ASIE DU SUD-EST
ET LE MONDE INDONÉSIEN

OFFICE
BIBLIOTHÈQUE

Université Nice Sophia Antipolis. Service Commun de la Documentation

DES COLONIES

59

76.

CENTRE DE DOCUMENTATION ET DE RECHERCHES SUR L'ASIE DU SUD-EST ET LE MONDE INDONESIEN
BIBLIOTHÈQUE

Université Nice Sophia Antipolis. Service Commun de la Documentation

CENTRE DE DOCUMENTATION ET DE
RECHERCHES SUR L'ASIE DU SUD-EST
ET LE MONDE INDONESIEN
BIBLIOTHÈQUE

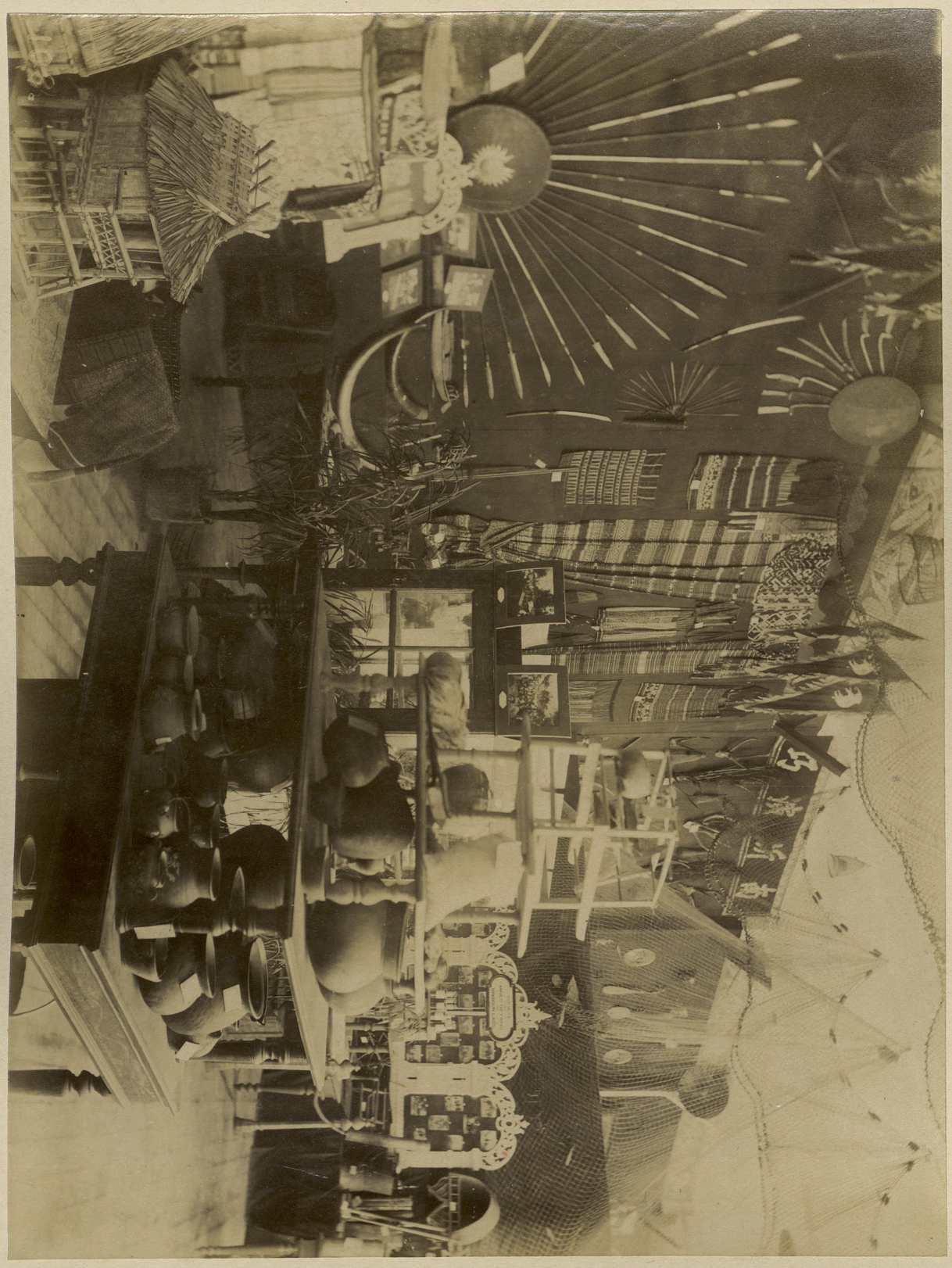

Université Nice Sophia Antipolis. Service Commun de la Documentation

CENTRE DE DOCUMENTATION ET DE RECHERCHES SUR L'ASIE DU SUD-EST ET LE MONDE INDONESIEN
BIBLIOTHEQUE

Université Nice Sophia Antipolis. Service Commun de la Documentation

CENTRE DE DOCUMENTATION ET DE
RECHERCHES SUR L'ASIE DU SUD-EST
ET LE MONDE INDONÉSIEN
BIBLIOTHÈQUE

MUSÉE COLONIAL

52

Université Nice Sophia Antipolis. Service Commun de la Documentation

DES COLONIES
CENTRE DE DOCUMENTATION ET DE RECHERCHES SUR L'ASIE DU SUD-EST ET LE MONDE INDONÉSIEN
BIBLIOTHÈQUE

Université Nice Sophia Antipolis. Service Commun de la Documentation

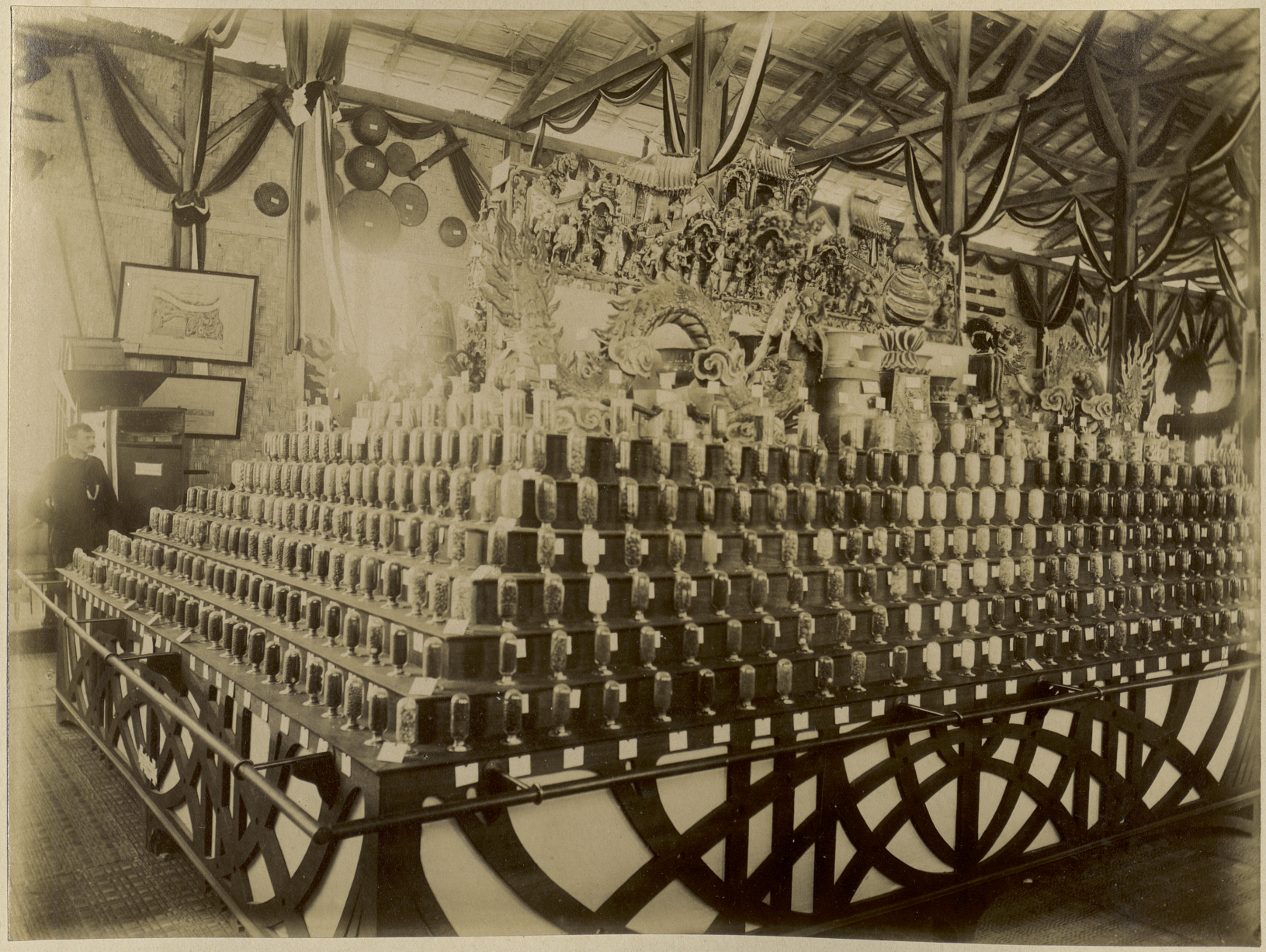

CENTRE DE DOCUMENTATION ET DE RECHERCHES SUR L'ASIE DU SUD-EST ET LE MONDE INDONÉSIEN
BIBLIOTHÈQUE

MUSÉE GUIMET

54

Université Nice Sophia Antipolis. Service Commun de la Documentation

CENTRE DE DOCUMENTATION ET DE
RECHERCHES SUR L'ASIE DU SUD-EST
ET LE MONDE INDONESIEN
BIBLIOTHÈQUE

Université Nice Sophia Antipolis. Service Commun de la Documentation

CENTRE DE DOCUMENTATION ET DE
RECHERCHES SUR L'ASIE DU SUD-EST
ET LE MONDE INDONESIEN
BIBLIOTHÈQUE

Université Nice Sophia Antipolis. Service Commun de la Documentation

MUSÉE DES COLONIES
MUSÉE COLONIAL

CENTRE DE DOCUMENTATION ET DE RECHERCHES SUR L'ASIE DU SUD-EST ET LE MONDE INDONESIEN
BIBLIOTHÈQUE

Université Nice Sophia Antipolis. Service Commun de la Documentation

CENTRE DE DOCUMENTATION ET DE RECHERCHES SUR L'ASIE DU SUD-EST ET LE MONDE INDONÉSIEN
BIBLIOTHÈQUE

Université Nice Sophia Antipolis. Service Commun de la Documentation

MINISTÈRE DES COLONIES
OFFICE COLONIAL

89

CENTRE DE DOCUMENTATION ET DE
RECHERCHES SUR L'ASIE DU SUD-EST
ET LE MONDE INDONESIEN
BIBLIOTHEQUE

Université Nice Sophia Antipolis. Service Commun de la Documentation

CENTRE DE DOCUMENTATION ET DE
RECHERCHES SUR L'ASIE DU SUD-EST
ET LE MONDE INDONÉSIEN
BIBLIOTHÈQUE

Université Nice Sophia Antipolis. Service Commun de la Documentation

CENTRE DE DOCUMENTATION ET DE
RECHERCHES SUR L'ASIE DU SUD-EST
ET LE MONDE INDONESIEN
BIBLIOTHÈQUE

PHOTOGRAPHIÉ
PAR
J. ANTONIO
HANOÏ — BANGKOK

Université Nice Sophia Antipolis. Service Commun de la Documentation

Université Nice Sophia Antipolis. Service Commun de la Documentation

Université Nice Sophia Antipolis. Service Commun de la Documentation

Université Nice Sophia Antipolis. Service Commun de la Documentation

Université Nice Sophia Antipolis. Service Commun de la Documentation