

**PH  
01**

D.G. LTD N.21

Ph 1

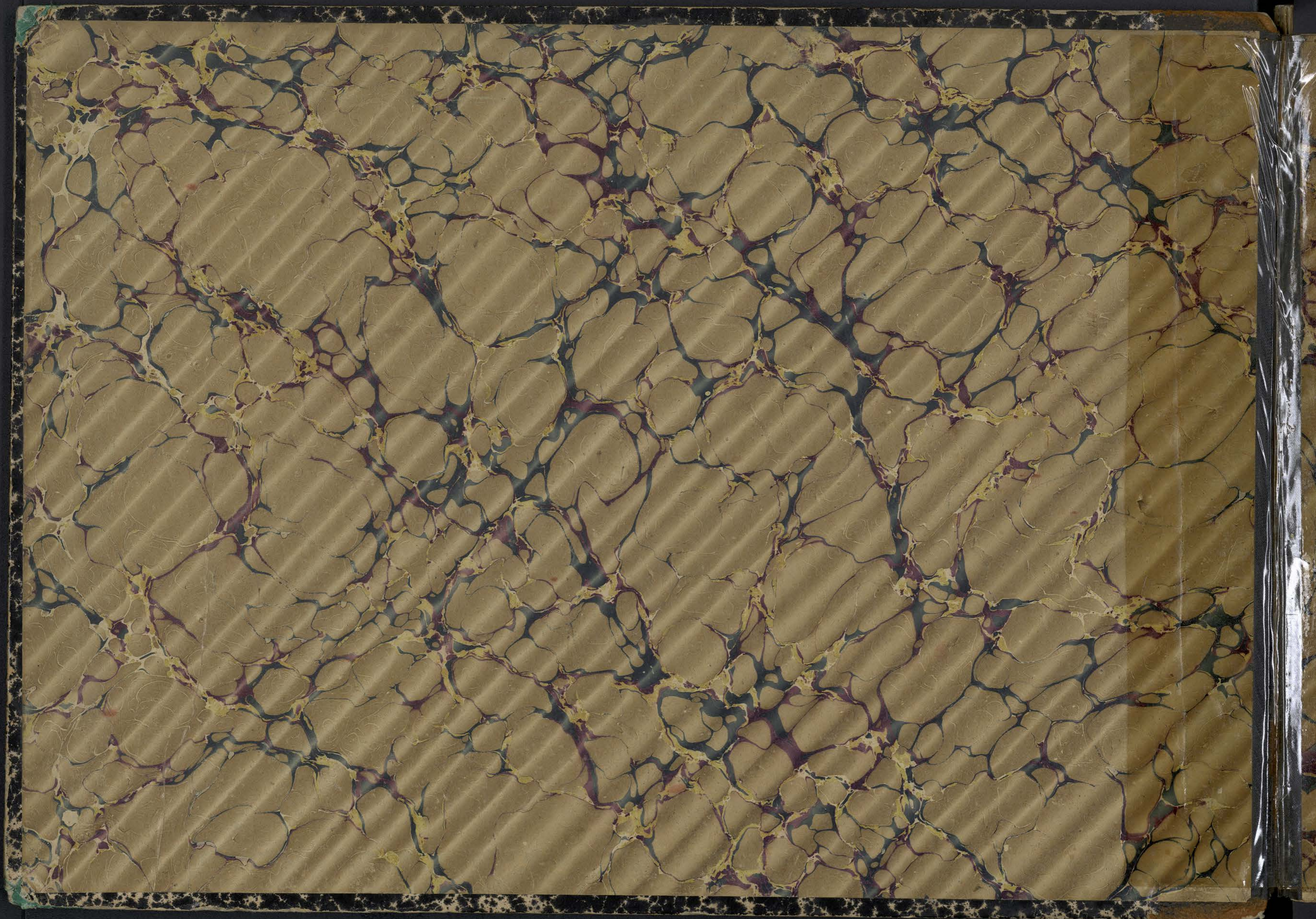

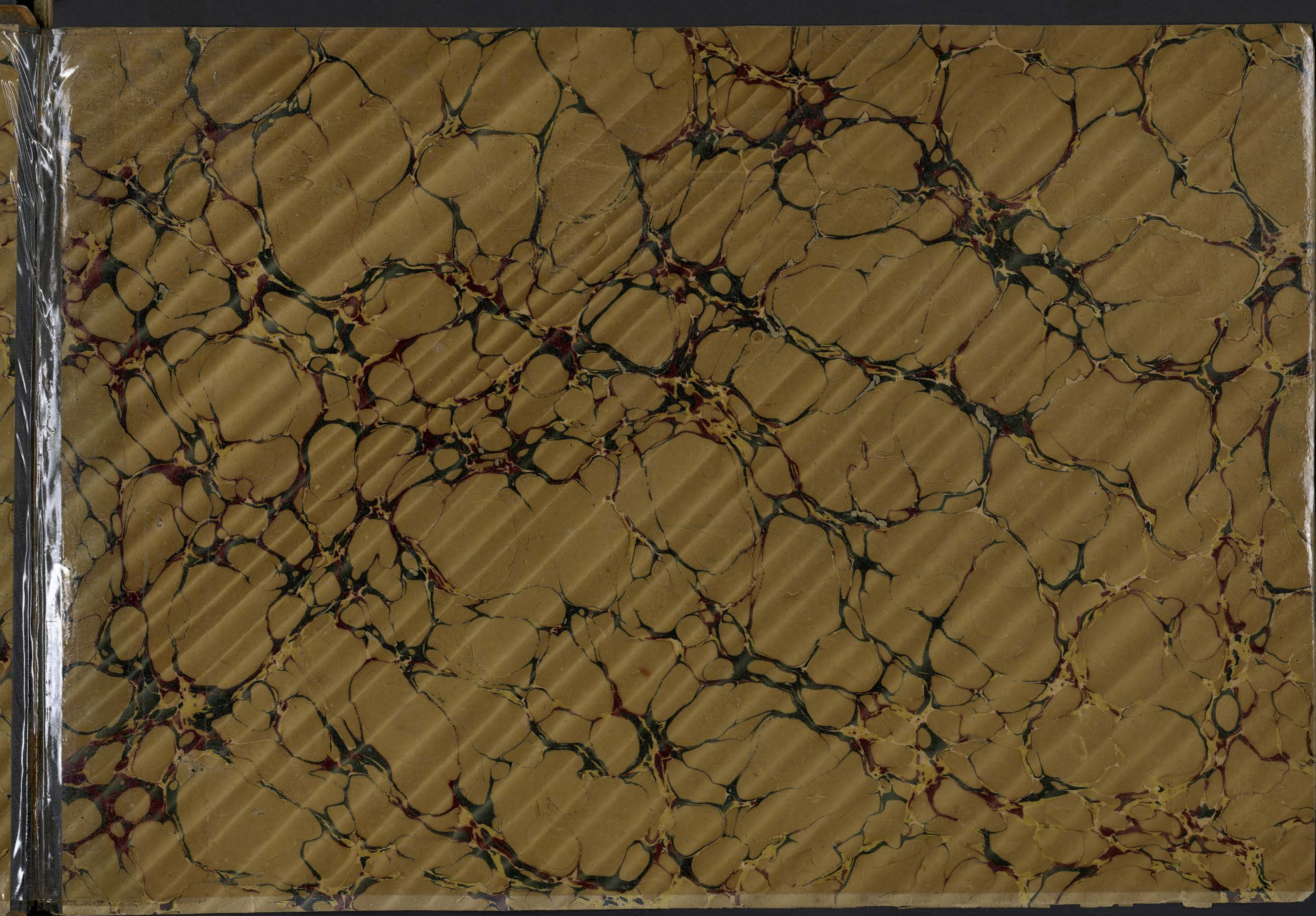

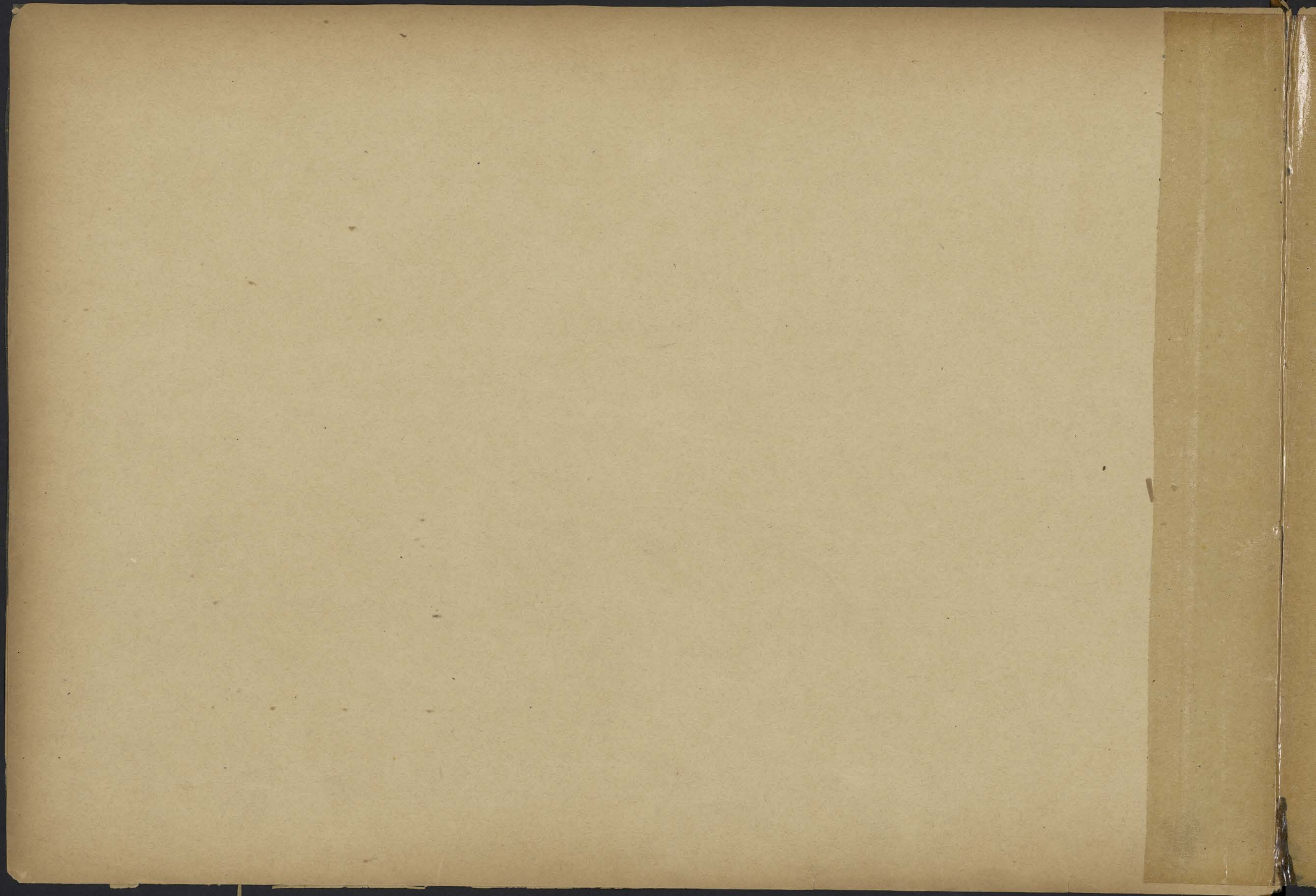

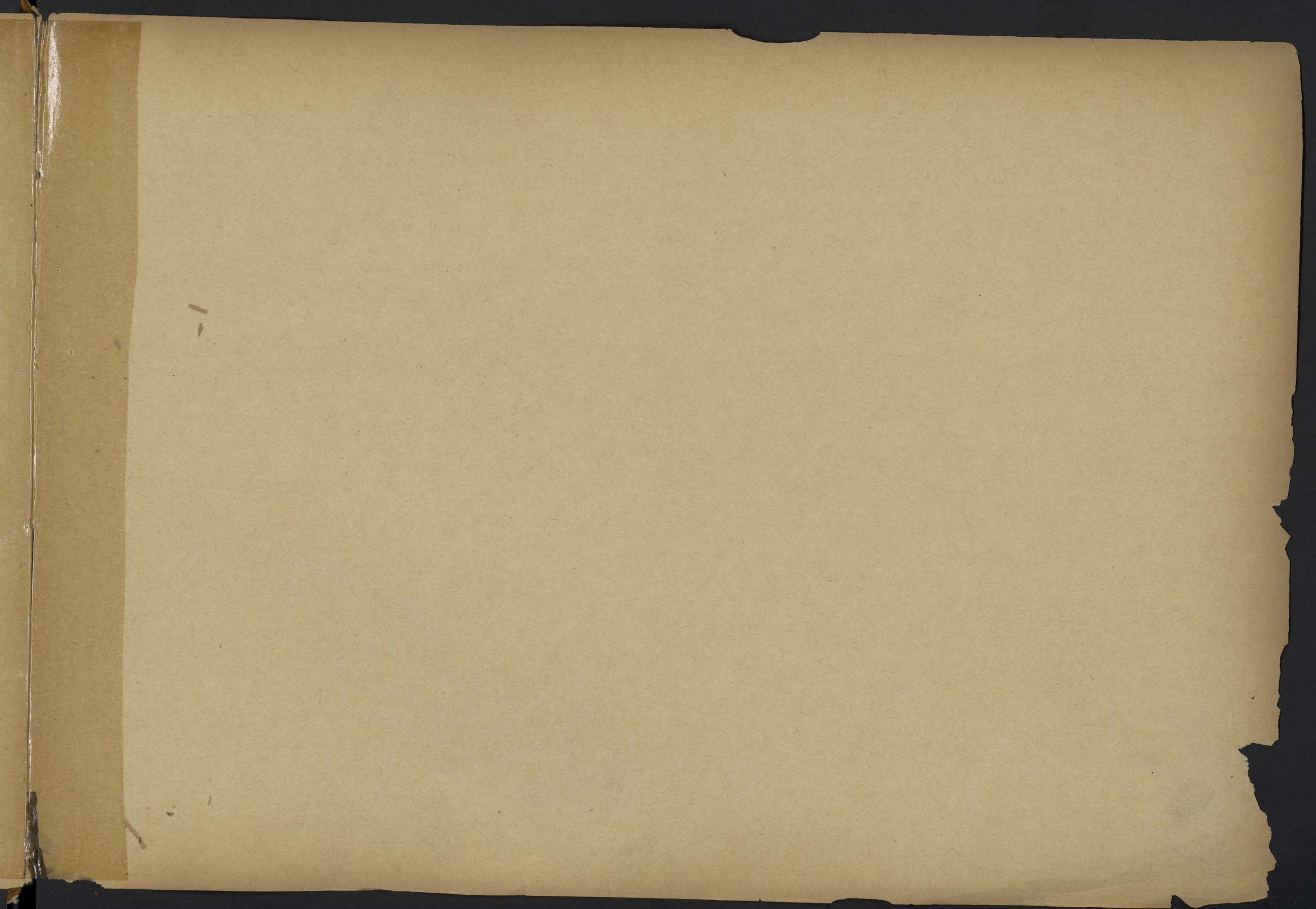

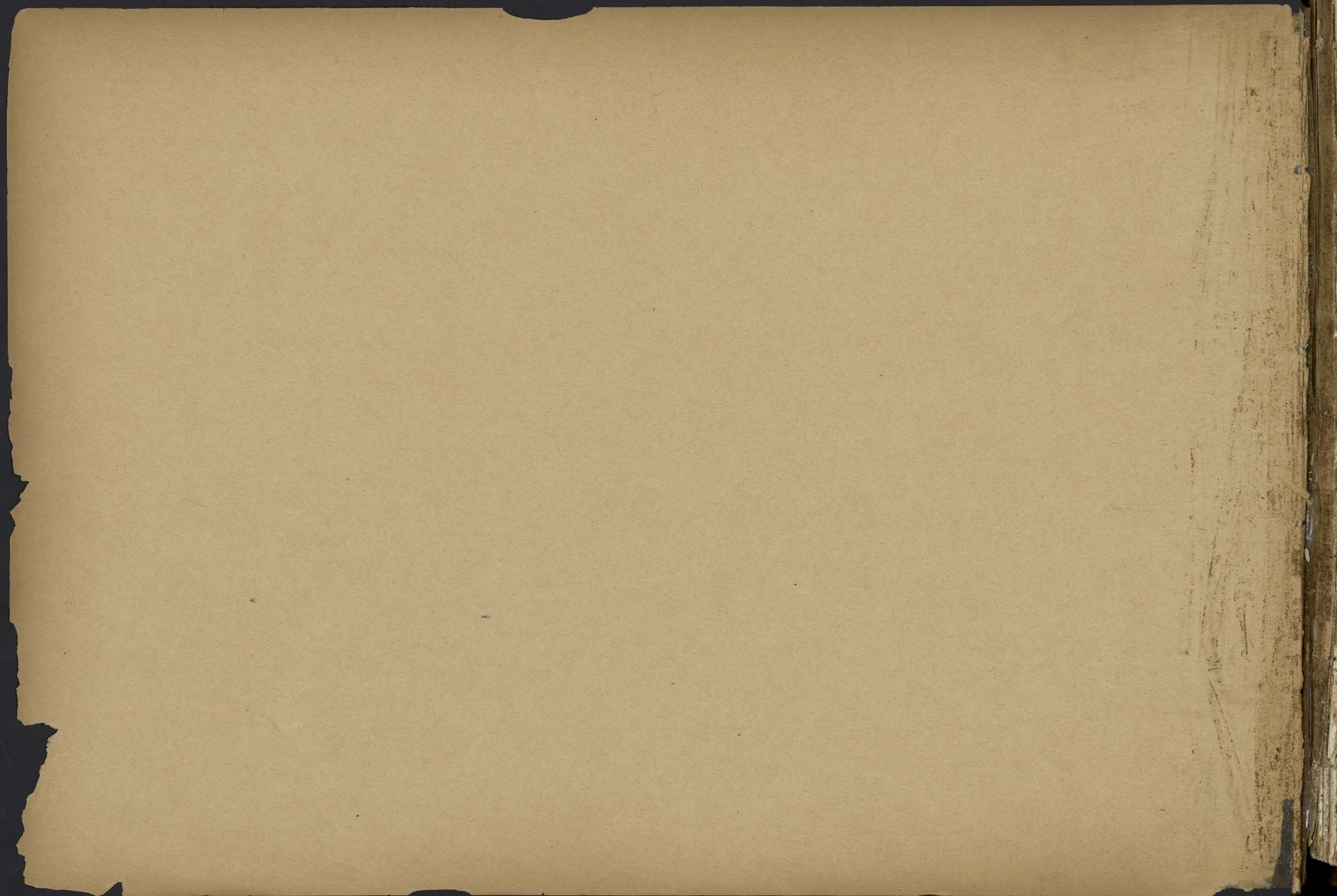

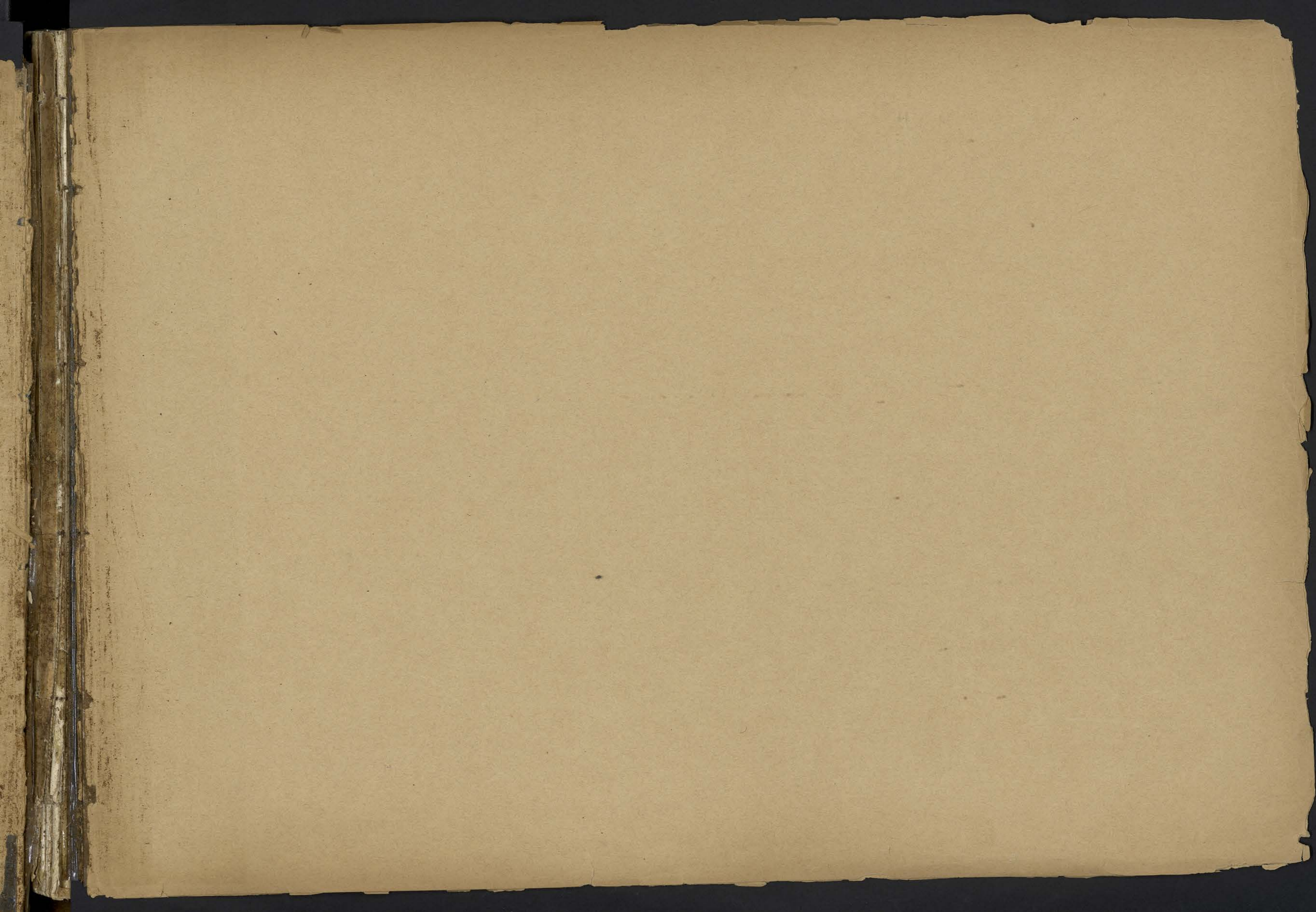



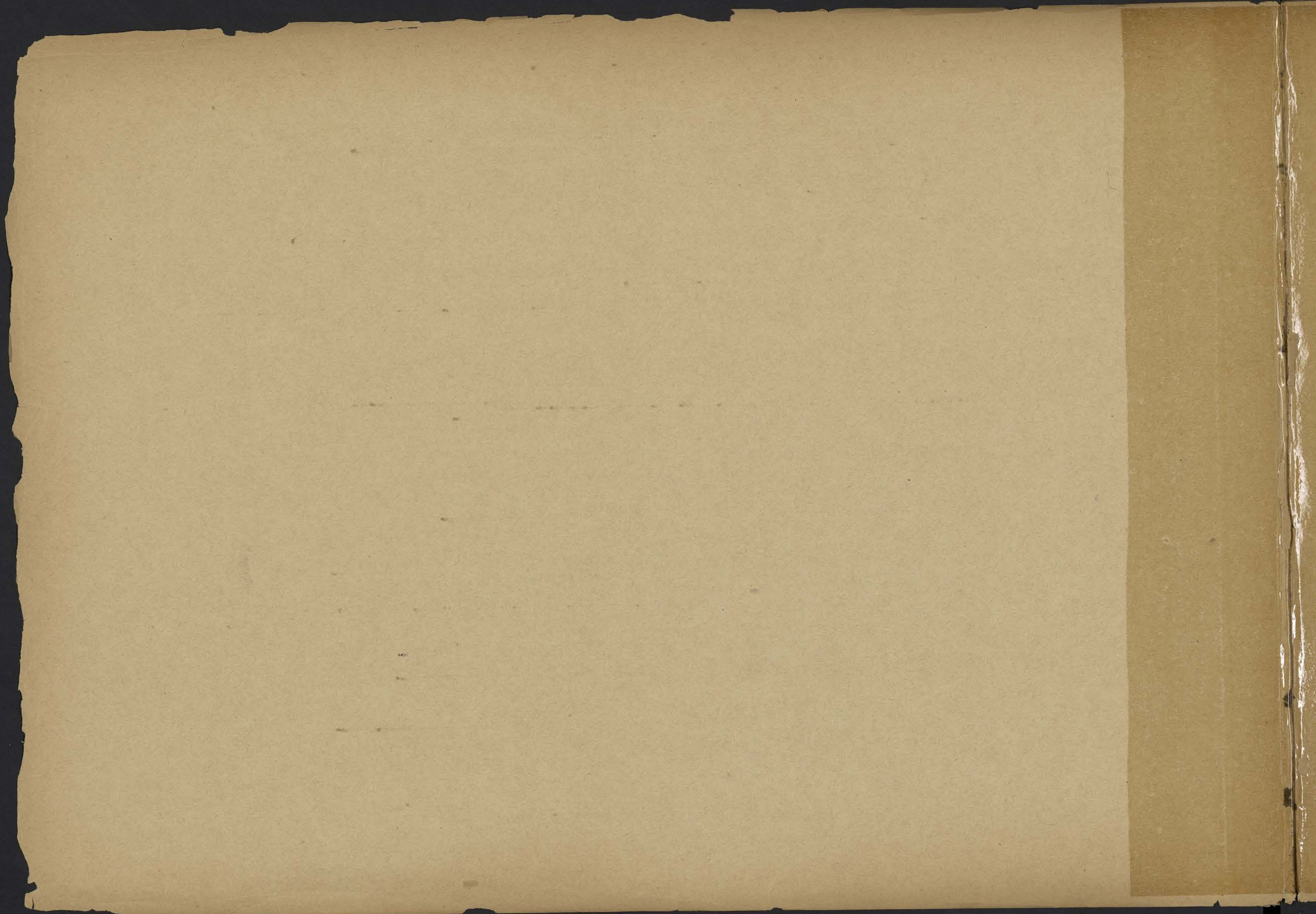

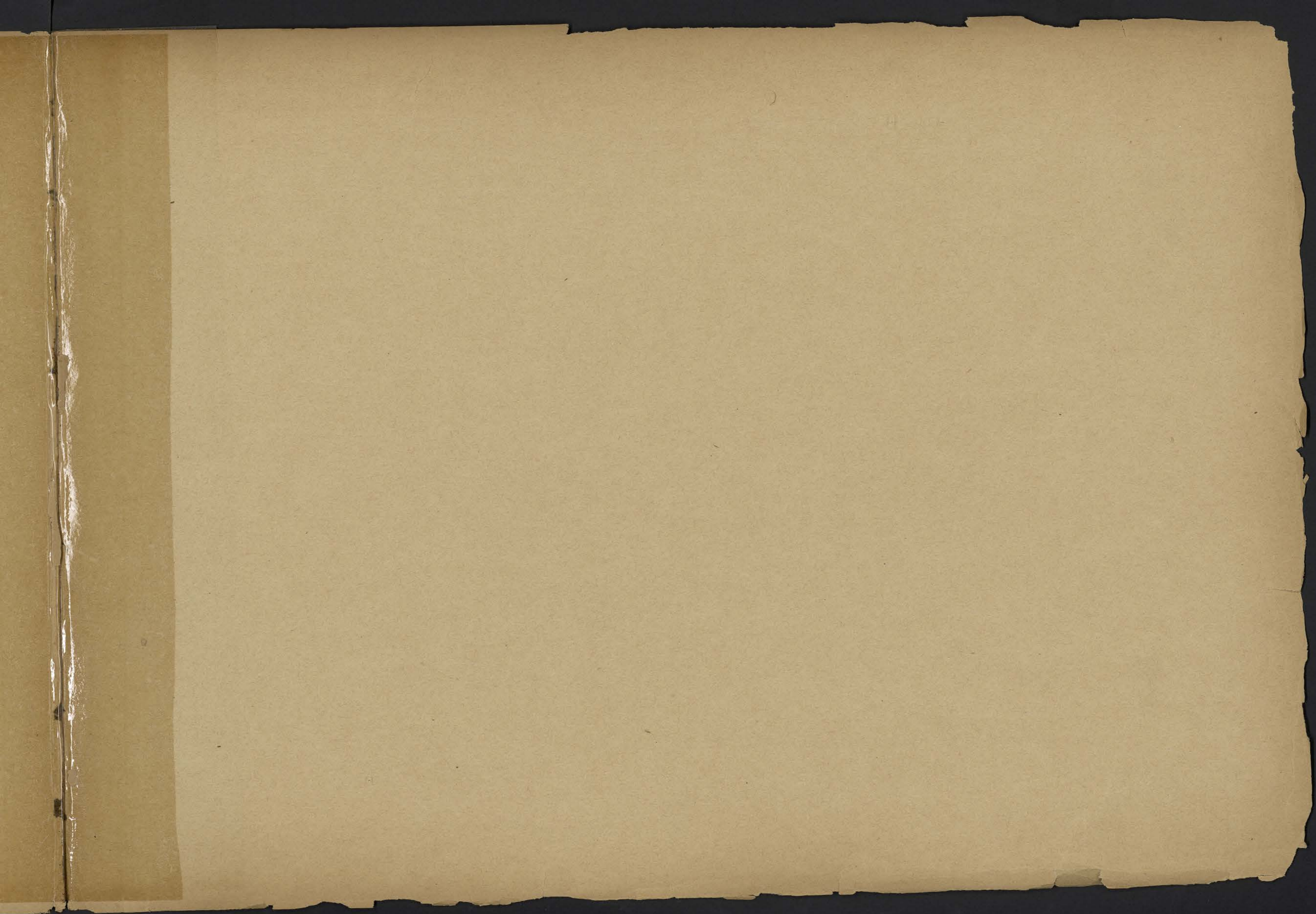

1875  
MAY 15  
1875



ph. 1

EXPOSITION  
DES  
COLONIES  
1907



ph. 2

*Photo des Caps de l'océan (Cannary)*

*Bochmann*

~~Chaque  
29 Juin 1901  
G. de la Courbe~~

3  
Rue du Quai du port de Saigon

Fin du Palais du Gouvernement

W. H. H. H. H. H.  
29 June 1901  
H. H. H. H. H. H.

Fin de l'œuvre du Palais du Gouvernement  
1898



Vue du 1<sup>er</sup> escalier d'honneur du palais du Gouvernement  
côté gauche.



Habitat d'origine au Grand P. Tahiti

ph. 7

MINISTRE DES COLONIES  
BUREAU CENTRAL  
DETAILED

BIBLIOTHÈQUE  
DES COLONIES  
ET DU MARCHÉ INDIGÈNE  
ET  
BIBLIOTHÈQUE

ph. 6

*1901  
M. J. P. P.*

CENTRE DE DOCUMENTATION ET DE RECHERCHES SUR L'ASIE DU SUD-EST ET LE MONDE INDOSINAISE  
BIBLIOTHEQUE

*Vue des appointements des Messageries*

MINISTRE DE L'INSTRUCTION PUBLIQUE  
LE 10 JANVIER 1901

9



ph. 9

*Rade de Saigon (Port Marchand)*





ph.  
10

10

*Vue de la rade de Saigon (Côté de l'ouest)*



ph.  
11

11

*Vue du Grand Nordoum*

CENTRE DE DOCUMENTATION ET DE  
RECHERCHES SUR L'ASIE DU SUD-EST  
ET LE MONDE INDONESIEN  
BIBLIOTHÈQUE

*Collection  
29 juin 1901  
R. P. ...*



*Rue de la Cathédrale de Saïgon*

*Rue de la Statue de Rigault de Genouilly*

21  
ph.

15  
Marguerite  
29 juin 1901  
Genevieve

Les deux parties malabar et deux chaussettes à bruyes

Les de l'interior du tourbein de l'origine d'Alman  
à Guind - Jora - l'ancien et l'ancien

ph. 17



16

Vue d'un des pavillons des Casernes de l'Infanterie Maritime  
Canorama

ph. 16



Vue des deux pavillons d'entrée de la Caserne (côté gauche)  
Infanterie Maritime

Centre de documentation et de  
recherche sur le Sud-Est  
Indonésien  
M. D. J. D. J.



*The Water Tower*

ph.  
19

BUREAU DE PHOTOGRAPHIE ET DE  
 REPRODUCTIONS 100-1000 DU SUD-EST  
 WASHINGTON D.C.



*The entrance of the Catemba Infant School (left side)*

ph.  
18

pl. 21



*Vue des Casernes (fossé d'enceinte)*

20

pl. 20



*Vue à vol d'oiseau du panorama des Casernes*

21

CENTRE DE DOCUMENTATION ET DE RECHERCHES SUR L'ASIE DU SUD-EST  
BIBLIOTHEQUE  
MUSEE INDONESIEN



ph. 23

*Tue de l'avenue intérieure allée principale de l'hôpital*



ph. 22

*Tue de l'entrée de l'hôpital prise rue Sagrandière*

pl. 25



216

*Vue de l'entrée principale de l'hôpital*

pl. 24



217

*Vue du pavillon des Officiers Supérieurs, l'hôpital*





Vue des pavillons de l'hôpital prise sur le côté

15

ph. 27

BIBLIOTHÈQUE DE DOCUMENTATION ET DE RECHERCHES SUR L'ASIE DU SUD-EST ET LE MONDE INDOSINAIEN



Vue des pavillons de l'hôpital prise dans la cour

15

ph. 26



*Vue des pavillons de l'hôpital (plus côté gauche)*

CENTRE DE DOCUMENTATION ET DE RECHERCHES SUR L'ASIE DU SUD-EST ET LE MONDE INDONESIEN

BIBLIOTHÈQUE

ph. 29



*Vue de la gare du tramway (Moloss)*

ph. 28



*Vue du pont des Messageries (Saigon)*

Centre de documentation et de la zone littorale  
BIBLIOTHÈQUE

ph.  
31



*Vue du Bassin Pottier*

ph.  
30

ph.  
33



32

ph.  
33  
MUSEUM  
1871-1901

*Vue de la cage des tigres (Jardin d'acclimatation)*

ph.  
32



33

*Vue d'un paysage (arbre dit Parianam)*



ph.  
35

*Vue du vaisseau le Cillitt (pris sur le côté)*

CENTRE DE RECHERCHES ET DE  
 BIBLIOTHÈQUE



ph.  
34

*Vue du vaisseau le Cillitt (pris à l'avance)*

ph. 37

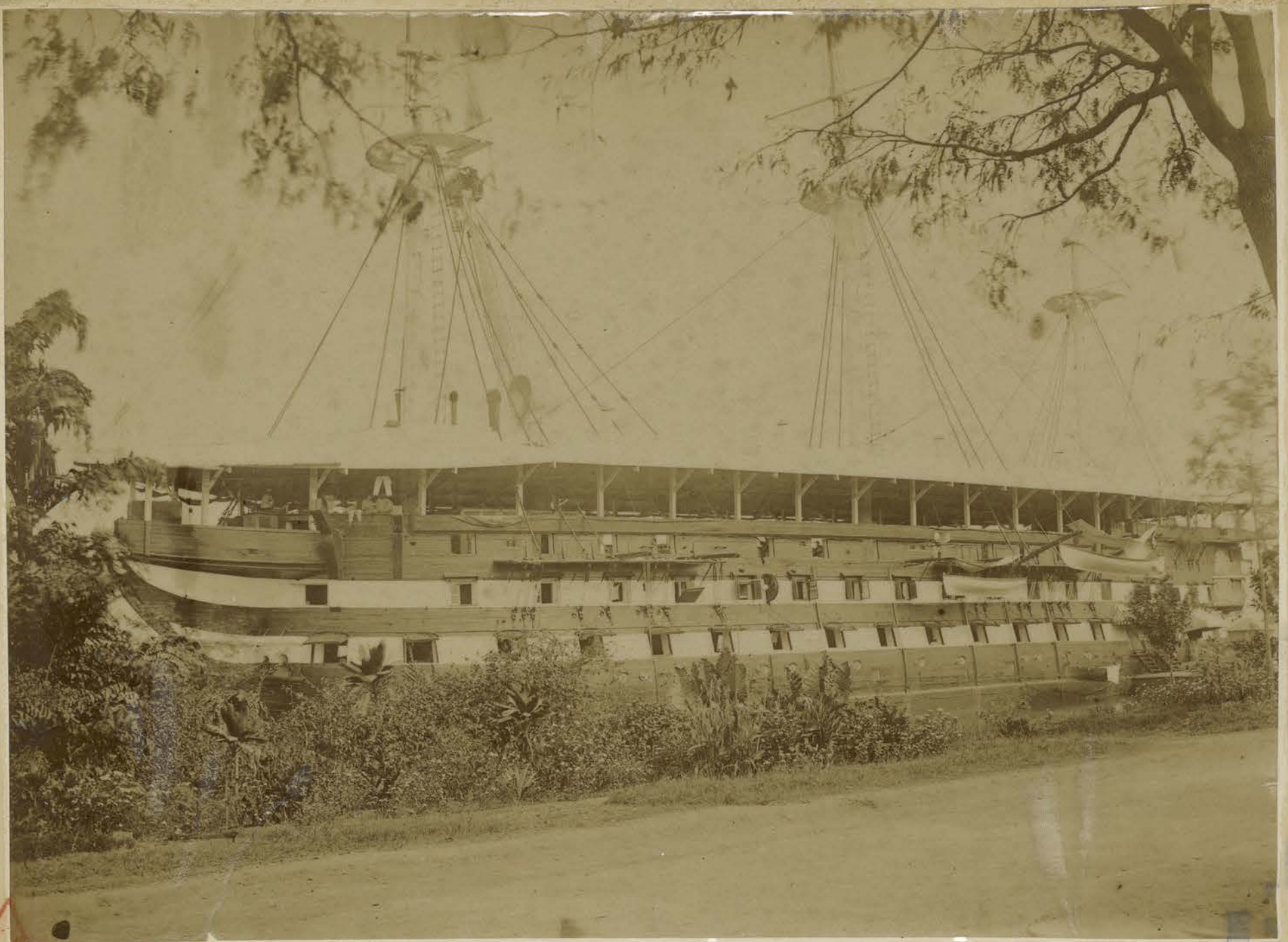

36

RECEIVED  
MUSEUM OF THE  
NAVY  
WASHINGTON  
D.C.

*Vue du Vaisseau le Albatross (pris à l'avant)*

BIBLIOTHEQUE  
MUSEUM OF THE NAVY  
WASHINGTON  
D.C.

ph. 36



39

*Vue de l'arsenal (ateliers) pris à vol d'oiseau*



Vue de l'Orsuaal (bureaux & ateliers) puis à rd d'ouest



passage au Jardin botanique (Saigon)

ph.  
39

ph.  
38



*Vue de la rade (quai) Saigon*

Centre de documentation et de  
recherches sur l'Asie du Sud-Est  
ET LE MONDE INDONESAIEN  
BIBLIOTHEQUE

ph.  
41

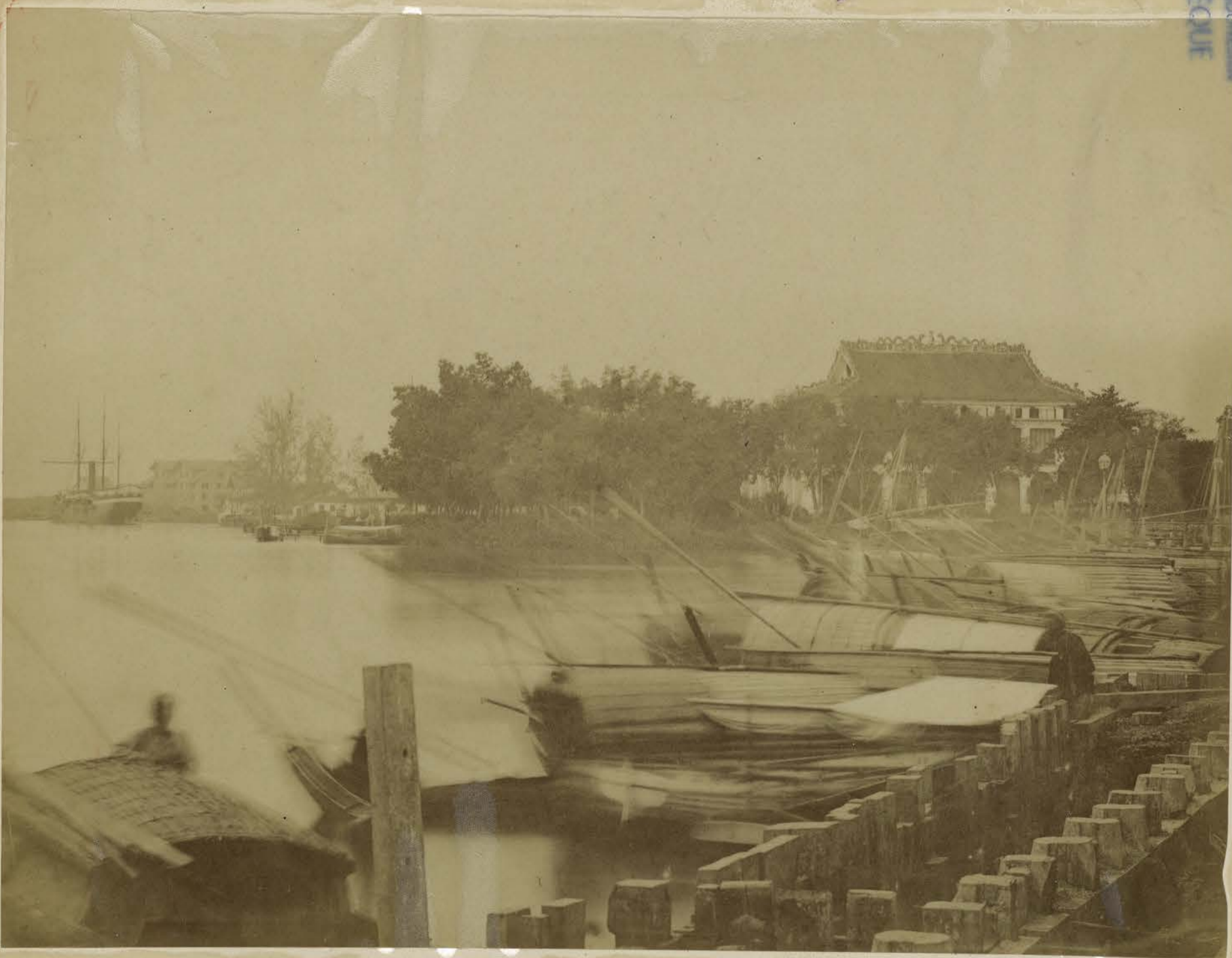

*Vue des bureaux & appointements des Messageries Maritimes*

ph.  
40





ph.  
43

*Vue du jardin des Messageries Maritimes*



ph.  
42

*Vue du port de Saïgon (Mat de signaux, quai & embarcations arroyés réunis)*

ph.  
44



*Vue de paysage à Binh-Loi. (Arrond. de Saigon)*

CENTRE DE DOCUMENTATION ET DE RECHERCHES SUR L'ASIE DU SUD-EST ET LE MONDE INDONESIEN  
BIBLIOTHÈQUE

RECEIVED  
MUSEUM OF  
ETHNOLOGY  
1925

ph  
45



*Vue de paysage à Binh-Loi (Arrond. de Saigon)*

41

ph.  
46



*Vue des quais du port de Saigon*

ph.  
47



*Vue des quais du port de Saigon*

46

UNIVERSITÄT  
BIBLIOTHEQUE

47



*Vue de paysage (prise au fort du Sud sur la rivière de Vaïgnu)*

ph.  
48

CENTRE DE DOCUMENTATION ET DE  
RECHERCHES SUR L'ASIE DU SUD-EST  
ET LE MONDE INDONESIEN

BIBLIOTHEQUE



*Vue de paysage (prise sur les bords de l'Anroyo chinnois)*

ph.  
49

49



Vue de la Ville Saigou (Rue de l'hôpital)



50

UNITE DE DOCUMENTATION ET DE RECHERCHES SUR L'ASIE DU SUD-EST ET LE MOISE S. BIBLIOTHEQUE

Marque  
29 juin 1901  
Gondard Bouras

51

Vue de paysage (Bouveau d'aviage)



ph.  
52

*Rue de Saigon (Rue de Sagnardière)*

ph.  
53



*Rue de Cholon (Pont en fer)*

LIBRARY OF THE UNIVERSITY OF CHICAGO  
ACQUIRED BY THE UNIVERSITY OF CHICAGO  
AND THE BOARD OF TRUSTEES

BIBLIOTHEQUE

S. 2

S. 3

ph.  
54



*Rue de Cholon (quartier Chinois)*

ph.  
55



*Rue de Cholon (quartier Chinois)*

84  
CENTRE DE DOCUMENTATION ET DE  
RECHERCHES SUR L'ASIE DU SUD-EST  
ET LE MONDE INDONESAIEN  
BIBLIOTHÈQUE

85

ph.  
56



*Vue de Saïgon (Gare du Braumay)*

MINISTRE  
DES COLONIES  
MUSEUM  
INDO-CHINOISE

ph.  
57



*Vue de l'arroyo chinois à Cholou*

CENTRE DE DOCUMENTATION ET DE  
RECHERCHES SUR L'ASIE DU SUD-EST  
ET LE MONDE INDONESAIEN  
BIBLIOTHÈQUE

57



ph.  
58



*Rue de Cholou (quai de l'arroyo chinuis)*

88  
BIBLIOTHÈQUE  
MUSEUM OF THE  
SI-MON MONTAGNA

ph.  
59



*Rue de passage (Baque Annamite)*

89

PHOTOGRAPHIE  
MONTAGNA

ph.  
60

SYSTEME DES COLONIES  
PHOTOGRAPHIE  
OFFICE COLONIAL

ph.  
61



*Fue de paylage (Fontaine & source de Eau-Duc)*



*Fue de paylage (Type de chariot amarré au Capote la bouche)*

CENTRE DE DOCUMENTATION ET DE  
RECHERCHES SUR L'AFRIQUE DU SUD-EST  
ET LE MONDE INDONESIEN  
BIBLIOTHEQUE



ph.  
62

*Vue de Ceylan annamites.*

62

LES DOCUMENTS ET  
LES LIVRES SUR LE  
MUNDE ANNIAMITE  
BIBLIOTHEQUE

ph.  
63

*Vue de Ceylan annamites  
(jeune vie)*

*M. L. L. L.  
29 Juin 1901  
J. L. L. L.*

63

ph. 64

ph. 65



Vue d'un portefaix annamite (dit bambou)

de types annamite (portefaix dit bambous & panier)

PIBLOTHE  
CENTRE DE RECHERCHES SUR L'ASIE  
ET LE MONDE INDORIENTAL

6-1

65

ph.  
66



*Vue de type amamite (dit petit panier)*

ph.  
67



*Lyze Mataba joutens d'argent*

ph.  
69

ph.  
68  
BIBLIOTHÈQUE  
OFFICE  
INDO-CHINA



*Petite fille Anamite*



*Jue de l'Arme de Cao-Che  
(Arme d'habitation & bureaux de l'Administration)*

BIBLIOTHÈQUE  
ET LE MUSEE INDO-CHINOIS  
RECHERCHES SUR L'ASIE DU SUD  
INDO-CHINA

89

69



70

BIBLIOTHEQUE  
MUSEUM OF THE  
SMITHSONIAN INSTITUTION

*Vue de paysage (carrozo chiivis Route de Saigona à Cholon)*

ph.  
70



71

*Vue de paysage*

ph.  
71

ph. 73



72

*Vue de paysage & types cultivateurs*

ph. 72



73

PHOTOGRAPHED BY THE  
U.S. GEOLOGICAL SURVEY  
WASHINGTON, D.C.





Vue d'une pagode chinoise (Nobles)



Vue d'une pagode chinoise (Nobles)

ph.  
75

ph.  
74



76

Vue de l'entrée d'une pagode chinoise (Cholon)



77

Vue d'une pagode chinoise (Cholon)



Vue de l'entrée d'une pagode chinoise (Cholon)

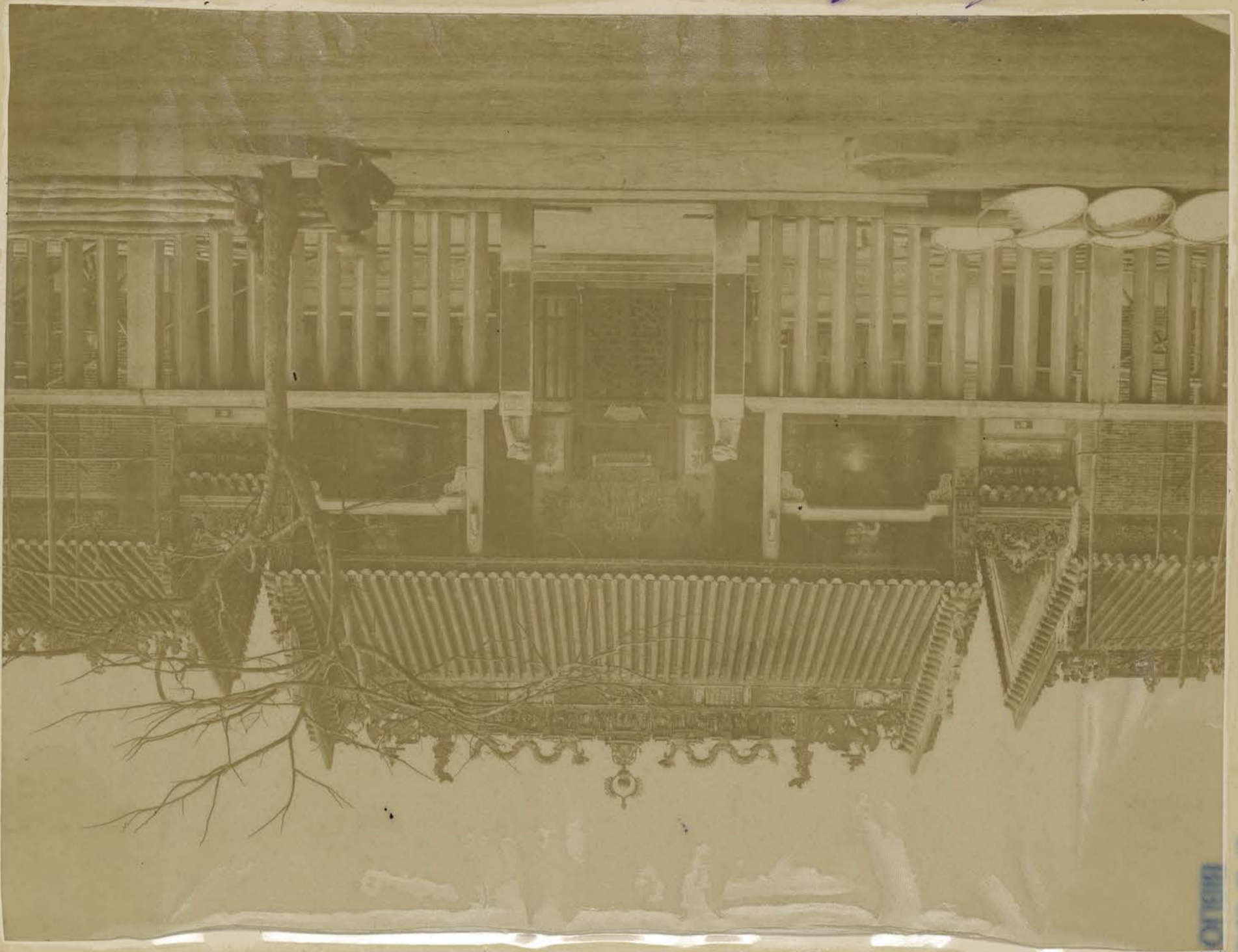

79

Vue d'une pagode chinoise (Cholon)

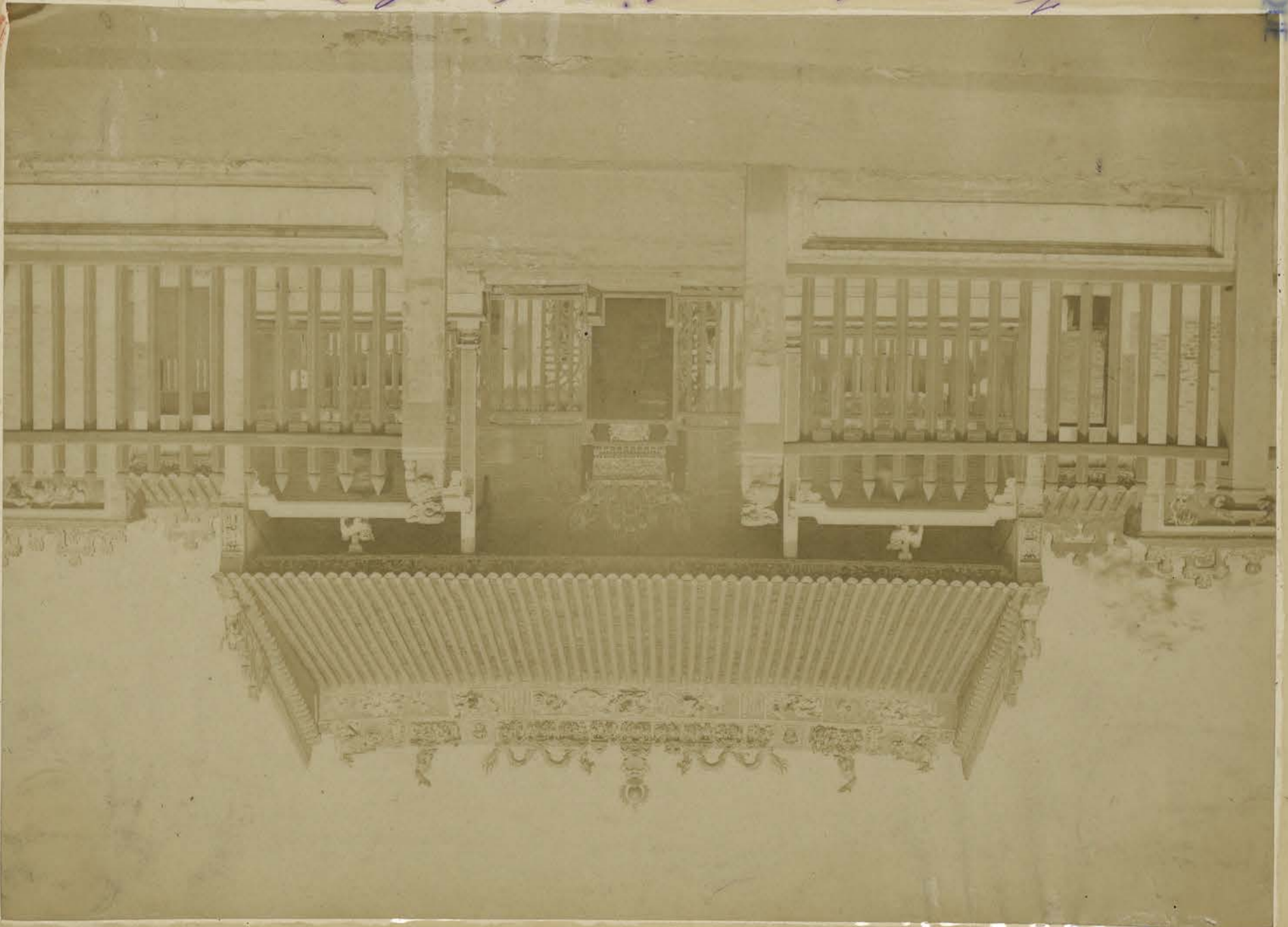

PHOTODUPT  
BIBLIOTHEQUE  
MUSEUM OF THE  
MUSEUM OF THE  
MUSEUM OF THE

78

ph.  
79

ph.  
78

ph. 18



80

PHOTOGRAPHIQUE  
REUNION  
ET DE LA SEINE

ph. 08



81

x



ph. 83

CEVRE DE SOLICITATION ET DE  
RECHERCHES SUR L'USE DU RUDIG  
ET LE MOUV. ANCIEN



ph. 82

Marché Annamite



84

ph.  
84

BRITISH  
445 040



85

ph.  
85

ph.  
86



RECEIVED  
MUSEUM OF  
ETHNOLOGY  
PHOTOGRAPHY  
SECTION

ph.  
87



86  
CENTRE DE DOCUMENTATION ET  
RECHERCHES SUR L'ASIE DU SUD-EST  
ET LE MONDE INDONESIEN  
BIBLIOTHEQUE

87



*Vue de la rade de Saigon*

LENTRE DE DOCUMENTATION ET DE  
RECHERCHES SUR L'ASIE DU SUD-EST  
BIBLIOTHEQUE

*Sci la photog  
La photographie manuscrite  
28 juin 1901  
J. de Mouras*

ph.  
89

89





80

91  
pa.

REPRODUCTION  
DE LA SOCIÉTÉ NÉO-ÉCOLE  
1900



9

90  
pa.



92

Vue d'Angkor à Lan-an

MINISTRE DES COLONIES  
BUREAU CENTRAL  
DE LA PHOTOGRAPHIE

ph.  
92



93

Vue d'Angkor à Lan-an

ph.  
93

Centre de documentation et de  
recherche sur l'Asie du Sud-Est  
et le monde indochinois  
BIBLIOTHÈQUE

pl.  
94



*Vue de Cholam*

pl.  
95



*Vue de Cholam*

94  
BIBLIOTHEQUE  
ET LE MUSEE  
REUNION

95



96

Canoe au Cap



ph.  
96

CHATELAIN DE BELLERIVE ET DE  
MONTMAYEUR  
BIBLIOTHÈQUE



97

Rue d'Orange

ph.  
97

98



ph.  
98

*Vue à Cu-Duc*



ph.  
99

*Vue de Arsenal de Saigon*

99

ph.  
101

ph.  
100  
MINISTÈRE DES COLONIES  
BIBLIOTHÈQUE  
OFFICE



*Vue de Lan-an.*

Centre de documentation et de  
recherches sur l'Asie du Sud-Est  
du monde indonésien  
BIBLIOTHÈQUE

100

101

PH. 102

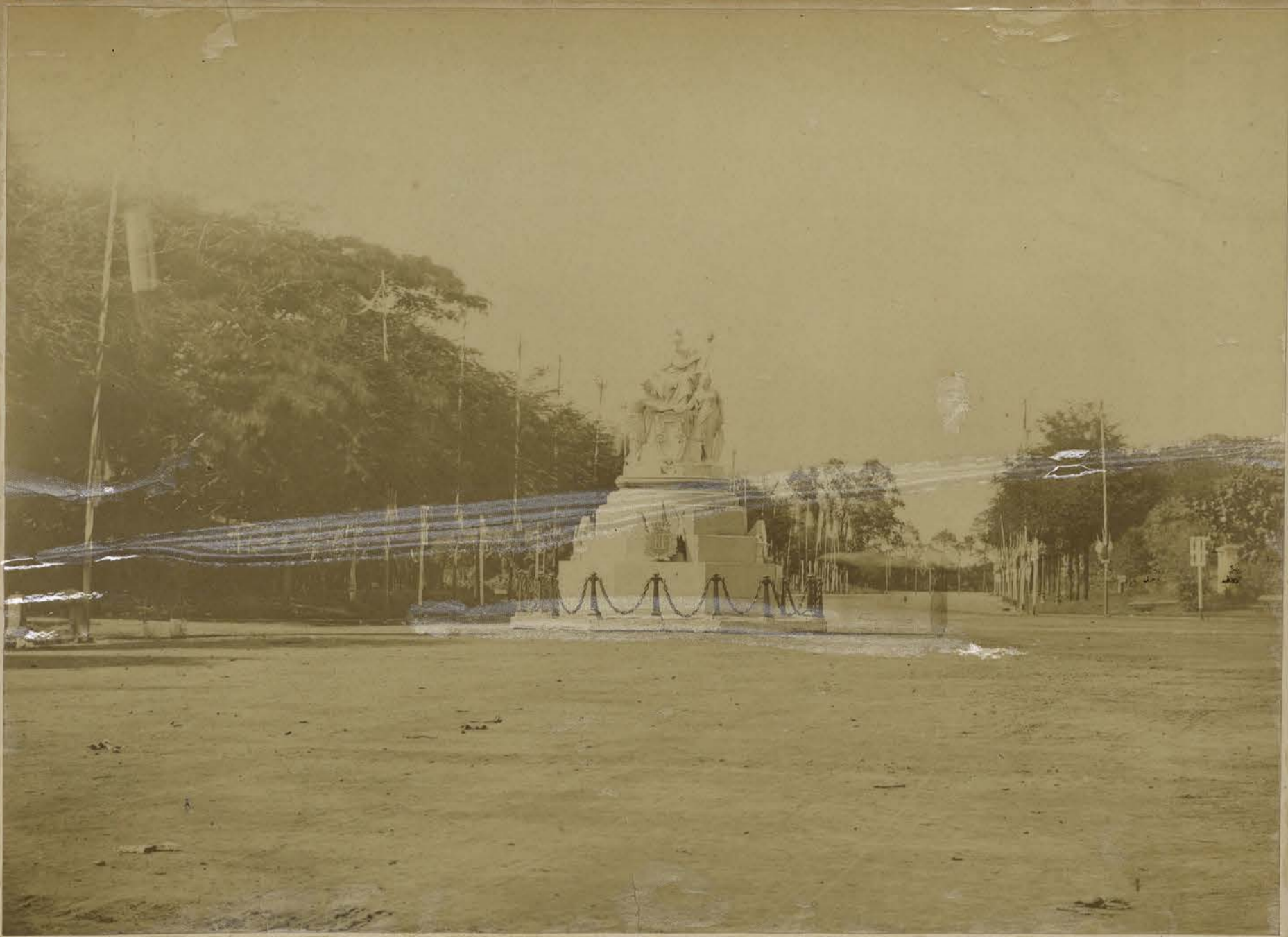

102

PH. 103  
MINISTÈRE  
OFFICE  
DES  
INDUSTRIES



103

